Спортивное Платье - Выкройка #4994

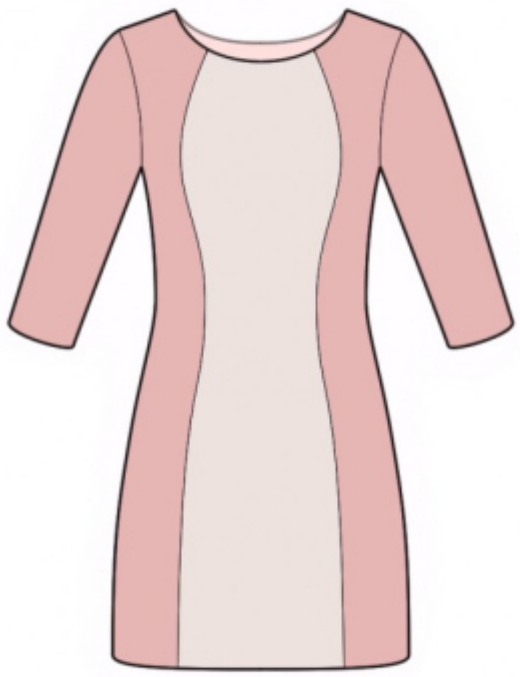

РЕКОМЕНДАЦИИ ПО ВЫБОРУ ТКАНИ: трикотаж средней степени растяжимости из натуральных или смесовых волокон контрастных или родственных цветов.

ПРИПУСКИ НА ШВЫ: припуск по низу изделия и низу рукава – 1.5 см, остальные швы 1 см.

О припусках на швы::
- Если на выкройке двойной контур, припуски на швы уже включены. Они составляют 1 см, если не указано иначе.
- Если у выкройки одинарный контур, припуски на швы не включены, и должны быть добавлены при раскрое.

О требуемой длине ткани:
Внимание! В инструкциях не указано необходимое количество ткани, так как оно зависит от ширины и рисунка ткани, а также Ваших размерных признаков. Прежде всего, распечатайте лекала и разложите их на ширине, соответствующей ширине ткани, которую Вы хотите использовать (обычно от 90 до 150 см), чтобы определить, сколько ткани Вам потребуется. Не забывайте учитывать парные детали и детали со сгибом.

О работе с эластичными тканями:
Детали выкройки из трикотажа стачиваются специальным эластичным швом или швом зигзаг. Припуск на подгибку низа может быть настрочен двойной иглой для сохранения эластичности. Детали также можно стачать при помощи оверлока. При стачивании оверлоком, пожалуйста, обрежьте припуски на швы до ширины 0.6 - 0.8 см.

РАСКРОЙ:

Обратите внимание при раскрое:
Обратите внимание на обозначение долевой нити при раскладке деталей. Некоторые детали кроятся со сгибом. Это указано на лекале. Перенесите все отметки и другие особенности дизайна (вытачки и т.п.) с лекала на ткань.
При стачивании деталей, обращайте внимание на надсечки, они должны совпадать.

Из основной ткани:
1. Спинка – 1 деталь со сгибом
2. Боковая часть полочки – 2 детали

3. Рукав – 2 детали

Из основной ткани 1:
1. Центральная часть полочки – 1 деталь

Инструкции:

1. Стачать рельефный шов полочки, припуски заутюжить к центру и обметать.

2. Стачать правый плечевой срез, припуски заутюжить на спинку и обметать. Подкроить косую бейку шириной 4 см и длиной равной длине горловины. Сложить бейку вдоль по середине лицевой стороной наружу и приутюжить. Наложить бейку на изнаночную сторону горловины и притачать. Отвернуть на лицевую сторону и настрочить. Стачать левый плечевой срез, припуски заутюжить на спинку и обметать. Поставить закрепку на горловине на уровне плечевого шва.

3. Втачать рукава в открытые проймы, совмещая надсечки. Припуски приутюжить и обметать.

4. Стачать боковые срезы одновременно со срезом рукава, припуски приутюжить и обметать.

5. Обметать нижний срез изделия и нижний срез рукава, заутюжить на изнаночную сторону и настрочить.
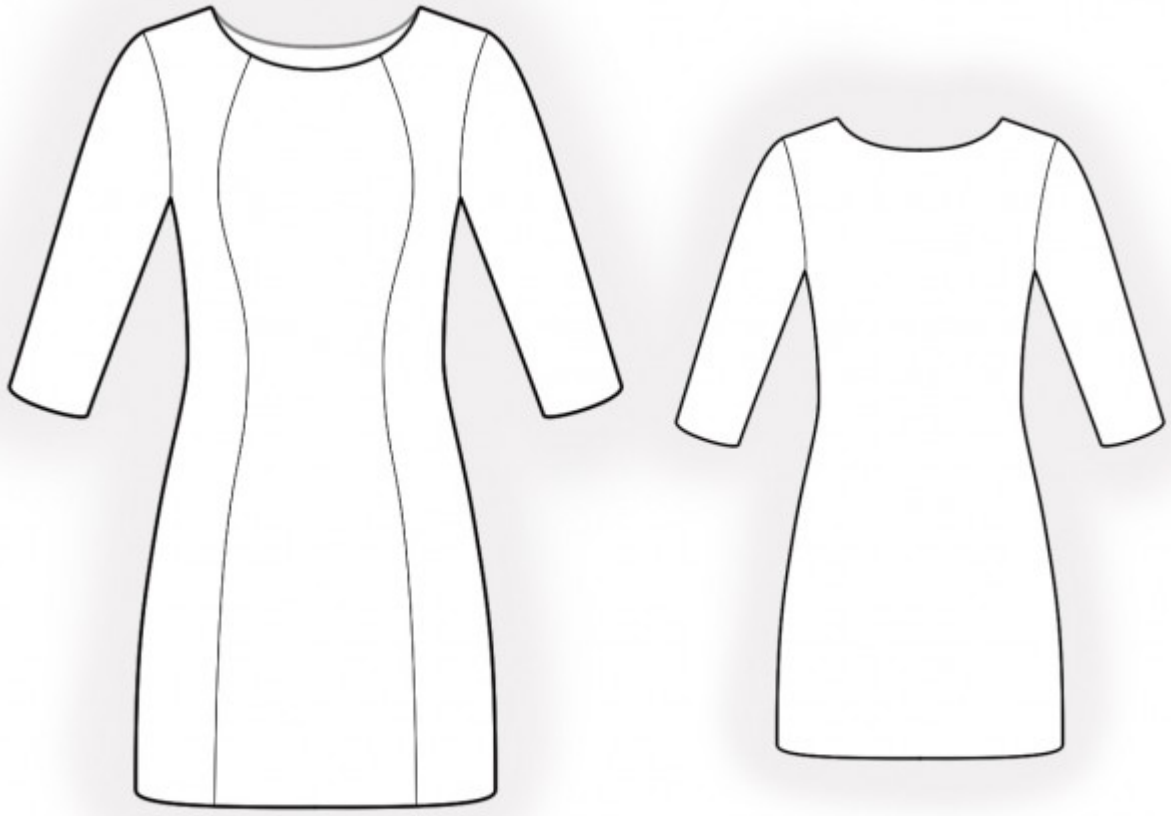
Технический рисунок: