Жакет С Одной Пуговицей - Выкройка #4991

РЕКОМЕНДАЦИИ ПО ВЫБОРУ ТКАНИ: костюмная ткань из натуральных или смесовых волокон.

А ТАКЖЕ ВАМ НЕОБХОДИМО: клеевая прокладка; подплечники; 1 пуговица.

ПРИПУСКИ НА ШВЫ: все швы 1 см. Припуск на подгибку низа 1.5 см.

О припусках на швы::
- Если на выкройке двойной контур, припуски на швы уже включены. Они составляют 1 см, если не указано иначе.
- Если у выкройки одинарный контур, припуски на швы не включены, и должны быть добавлены при раскрое.

О требуемой длине ткани:
Внимание! В инструкциях не указано необходимое количество ткани, так как оно зависит от ширины и рисунка ткани, а также Ваших размерных признаков. Прежде всего, распечатайте лекала и разложите их на ширине, соответствующей ширине ткани, которую Вы хотите использовать (обычно от 90 до 150 см), чтобы определить, сколько ткани Вам потребуется. Не забывайте учитывать парные детали и детали со сгибом.

РАСКРОЙ:

Обратите внимание при раскрое:
Обратите внимание на обозначение долевой нити при раскладке деталей. Некоторые детали кроятся со сгибом. Это указано на лекале. Перенесите все отметки и другие особенности дизайна (вытачки и т.п.) с лекала на ткань.
При стачивании деталей, обращайте внимание на надсечки, они должны совпадать.

Из основной ткани:
1. Центральная часть спинки – 2 детали
2. Боковая верхняя часть спинки – 2 детали
3. Боковая нижняя часть спинки – 2 детали
4. Боковая нижняя часть полочки – 2 детали
5. Боковая верхняя часть полочки – 2 детали
6. Центральная часть полочки – 2 детали

7. Нижний воротник - 1 деталь
8. Верхний воротник – 1 деталь
9. Подборт – 2 детали
10. Обтачка горловины спинки – 1 деталь
11. Рукав – 2 детали

ИЗ КЛЕЕВОЙ:
1. Подборт – 2 детали
2. Обтачка горловины спинки – 1 деталь
3. Верхний воротник - 1 деталь

Инструкции:

1. Продублировать клеевой прокладкой детали. На полочке вдоль линии перегиба лацкана проложить долевик шириной 1 см (из клеевой).

2. Стачать верхнюю и нижнюю боковые части спинки. Припуски обметать и заутюжить вверх. Стачать и разутюжить рельефные швы на спинке, припуски обметать. Стачать и разутюжить средний шов спинки, припуск обметать.

3. Стачать верхнюю и нижнюю боковые части полочки. Припуски обметать и заутюжить вверх. Стачать и разутюжить рельефные швы на полочке, припуски обметать.

4. Стачать и разутюжить плечевые и боковые срезы жакета, припуски разутюжить и обметать.

5. Сложить верхний воротник с нижним и обтачать по концам и отлету. Строчку начинать и заканчивать строго у размеченной линии шва втачивания воротника. Швы в углах подрезать, у метки рассечь. Воротник вывернуть, выправить и приутюжить.

6. Стачать и разутюжить плечевые срезы обтачки горловины спинки и подборта. Обметать внешний срез.

7. Подборт положить на лицевую сторону полочки лицевой стороной вниз, сколоть булавками и обтачать вдоль борта. Обтачивание выполняют вверх до надсечки, определяющей конец втачивания воротника. Подрезать швы в углах. Припуск на шов обтачивания борта настрочить: на участке застёжки - на подборт, на участке отворотов - на борт полочки. Строчку располагают на расстоянии 0,2 см от шва. Борта вывернуть, швы выправить.

8. Втачать нижний воротник в горловину жакета, а верхний воротник в срез горловины обтачки спинки и подборта. Припуски швов втачивания воротника разутюжить и скрепить близко к швам.

9. Стачать шов рукава. Припуск обметать и заутюжить на заднюю часть. Втачать рукава в проймы. Припуски обметать и приутюжить.

10. Обметать нижние припуски жакета и рукава. Подогнуть внутрь и подшить потайными стежками вручную.

11. На правой полочке обметать петлю, а на левой полочке пришить пуговицу.
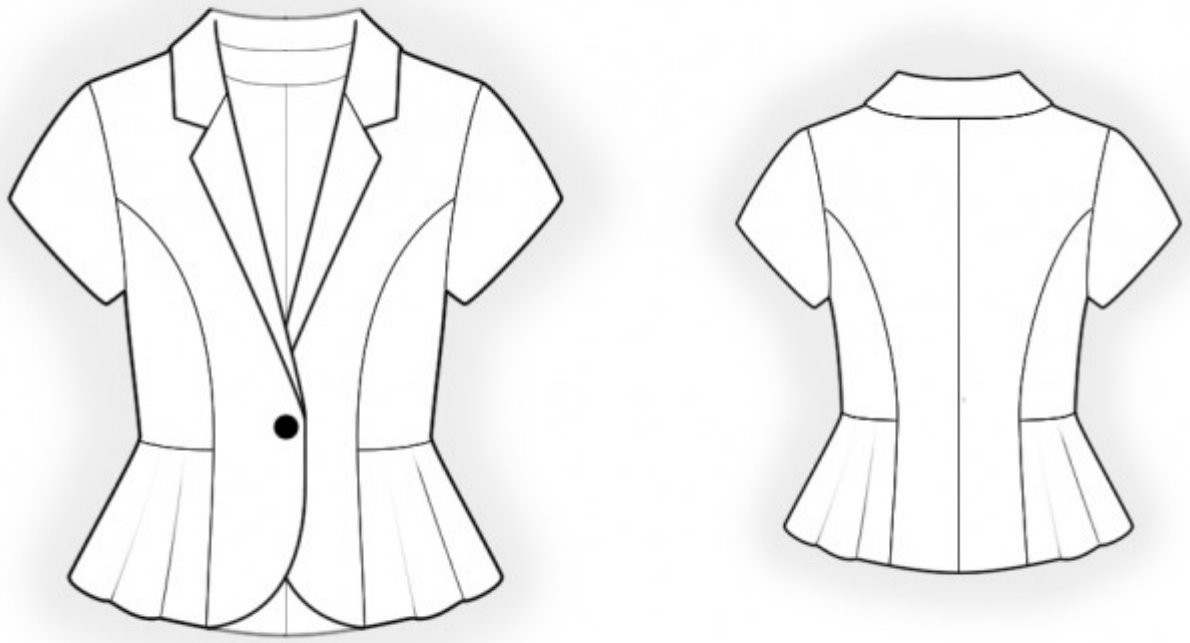
Технический рисунок: