# Жакет С Баской - Выкройка #4978

РЕКОМЕНДАЦИИ ПО ВЫБОРУ ТКАНИ: трикотажное полотно малой степени растяжимости из натуральных или смесовых волокон.

А ТАКЖЕ ВАМ НЕОБХОДИМО: клеевая прокладка; разъемная молния.

ПРИПУСКИ НА ШВЫ: все швы 1 см. Припуск на подгибку низа изделия – 1.5 см. Припуск на подгибку низа рукава - 3 см.

**О припусках на швы::**
*- Если на выкройке двойной контур, припуски на швы уже включены. Они составляют 1 см, если не указано иначе.*
*- Если у выкройки одинарный контур, припуски на швы не включены, и должны быть добавлены при раскрое.*

**О требуемой длине ткани:**
*Внимание! В инструкциях не указано необходимое количество ткани, так как оно зависит от ширины и рисунка ткани, а также Ваших размерных признаков. Прежде всего, распечатайте лекала и разложите их на ширине, соответствующей ширине ткани, которую Вы хотите использовать (обычно от 90 до 150 см), чтобы определить, сколько ткани Вам потребуется. Не забывайте учитывать парные детали и детали со сгибом.*

**О работе с эластичными тканями:**
*Детали выкройки из трикотажа стачиваются специальным эластичным швом или швом зигзаг. Припуск на подгибку низа может быть настрочен двойной иглой для сохранения эластичности. Детали также можно стачать при помощи оверлока. При стачивании оверлоком, пожалуйста, обрежьте припуски на швы до ширины 0.6 - 0.8 см.*

## РАСКРОЙ:

**Обратите внимание при раскрое:**
*Обратите внимание на обозначение долевой нити при раскладке деталей. Некоторые детали кроятся со сгибом. Это указано на лекале. Перенесите все отметки и другие особенности дизайна (вытачки и т.п.) с лекала на ткань.*
*При стачивании деталей, обращайте внимание на надсечки, они должны совпадать.*

Из основной ткани:
1. Спинка – 2 детали
2. Баска спинки – 1 деталь со сгибом
3. Центральная часть полочки – 2 детали
4. Боковая часть полочки – 2 детали
5. Баска полочки – 2 детали
6. Верхняя часть рукава – 2 детали
7. Нижняя часть рукава – 2 детали
8. Обтачка горловины спинки – 1 деталь
9. Подборт – 2 детали

Из клеевой прокладки:
1. Обтачка горловины спинки – 1 деталь
2. Подборт – 2 детали

## Инструкции:

1. Продублировать клеевой прокладкой детали. Так же продублировать подгибку низа изделия и низа рукава.

2. Стачать средний срез спинки, припуски заутюжить на левую сторону и обметать. Притачать баску к спинке, припуски заутюжить вверх и обметать.

3. Стачать рельефные срезы полочки, припуски заутюжить к центру и обметать. Притачать баску к полочке, припуски заутюжить вверх и обметать.

4. Стачать боковые и плечевые срезы, припуски заутюжить на спинку и обметать.

5. Стачать и разутюжить плечевые срезы обтачки горловины спинки и подбортов. Обметать внешний срез. Сложить подборта и обтачку с изделием лицевыми сторонами внутрь, вложить между деталями застежку молнию и обтачать борт, горловину и нижний угол. Высечь припуски в углах, на закруглениях рассечь. Вывернуть борта на лицевую сторону, швы выправить, приутюжить.

6. Стачать локтевой и передний шов рукава, припуски заутюжить и обметать. Втачать рукава в проймы по надсечкам, припуски приутюжить и обметать.

7. Нижний срез изделия и рукава обметать, заутюжить на изнаночную сторону и настрочить.
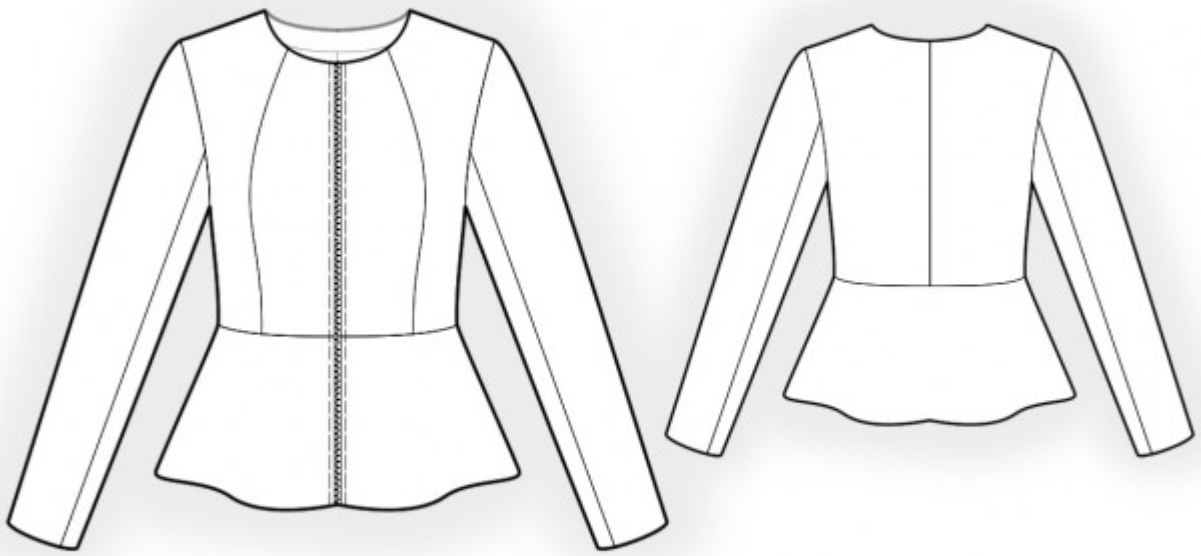
## Технический рисунок: