Платье В Стиле Бохо - Выкройка #4937

РЕКОМЕНДАЦИИ ПО ВЫБОРУ ТКАНИ: плательные ткани из натуральных или смесовых волокон.

А ТАКЖЕ ВАМ НЕОБХОДИМО: клеевой флизелин; косая бейка - 6 см; декоративная лента; подкладочная ткань.

ПРИПУСКИ НА ШВЫ: Припуск на подгибку низа изделия - 2 см; низа рукава – 2 см; боковые припуски воротника 2 см; остальные швы – 1 см.

О припусках на швы::
- Если на выкройке двойной контур, припуски на швы уже включены. Они составляют 1 см, если не указано иначе.
- Если у выкройки одинарный контур, припуски на швы не включены, и должны быть добавлены при раскрое.

О требуемой длине ткани:
Внимание! В инструкциях не указано необходимое количество ткани, так как оно зависит от ширины и рисунка ткани, а также Ваших размерных признаков. Прежде всего, распечатайте лекала и разложите их на ширине, соответствующей ширине ткани, которую Вы хотите использовать (обычно от 90 до 150 см), чтобы определить, сколько ткани Вам потребуется. Не забывайте учитывать парные детали и детали со сгибом.

РАСКРОЙ:

Обратите внимание при раскрое:
Обратите внимание на обозначение долевой нити при раскладке деталей. Некоторые детали кроятся со сгибом. Это указано на лекале. Перенесите все отметки и другие особенности дизайна (вытачки и т.п.) с лекала на ткань.
При стачивании деталей, обращайте внимание на надсечки, они должны совпадать.

Из основной ткани:
1. Спинка - 1 деталь со сгибом
2. Полочка - 1 деталь со сгибом
3. Листочка – 2 детали
4. Задняя часть рукава – 2 детали
5. Передняя часть рукава — 2 детали

6. Воротник – 1 деталь
7. Подзор – 2 детали

Из подкладочной ткани:
1. Большая мешковина кармана – 2 детали
2. Малая мешковина кармана – 2 детали

Из клеевой:
1. Листочка – 2 детали

Инструкции:

1. Продублировать клеевым флизелином листочки.

2. Стачать вытачки на полочке. Глубины заутюжить вверх.

3. Наметить место расположения кармана. Заутюжить листочку вдоль посередине изнаночной стороной внутрь. На внутреннюю сторону листочки настрочить малую мешковину. Притачать листочку к полочке по нижней линии разметки кармана. Притачать большую мешковину к полочке по верхней линии разметки кармана. Концы строчек заканчивают у коротких линий разметки. Прорезать вход в карман. На расстоянии 1-1,5 см от конца кармана сделать наклонные разрезы. Через полученное отверстие вывернуть листочку и большую мешковину на изнаночную сторону. Закрепить концы кармана с изнанки двойной обратной строчкой по основанию углов. Стачать срезы мешковин. Обметать припуски.

4. Притачать рукава к полочке. Припуски обметать и заутюжить на рукав.

5. Притачать рукава к спинке. Припуски обметать и заутюжить на рукав.

6. Стачать верхний срез рукава. Припуск обметать и заутюжить на заднюю часть рукава.

7. Стачать боковые срезы. Припуски обметать и заутюжить на спинку.

8. Окантовать косой бейкой участок горловины полочки длиной 3 см, обозначенный метками. Боковые срезы воротника подогнуть внутрь на 1 см, затем еще на 1 см и настрочить. Втачать внешнюю сторону воротника в горловину, припуск направить на воротник. Припуск внутренней стороны подогнуть внутрь и настрочить в шов притачивания внешней стороны.

9. Низ изделия и рукава обметать, подогнуть внутрь и настрочить.

10. Продеть в воротник декоративную ленту.
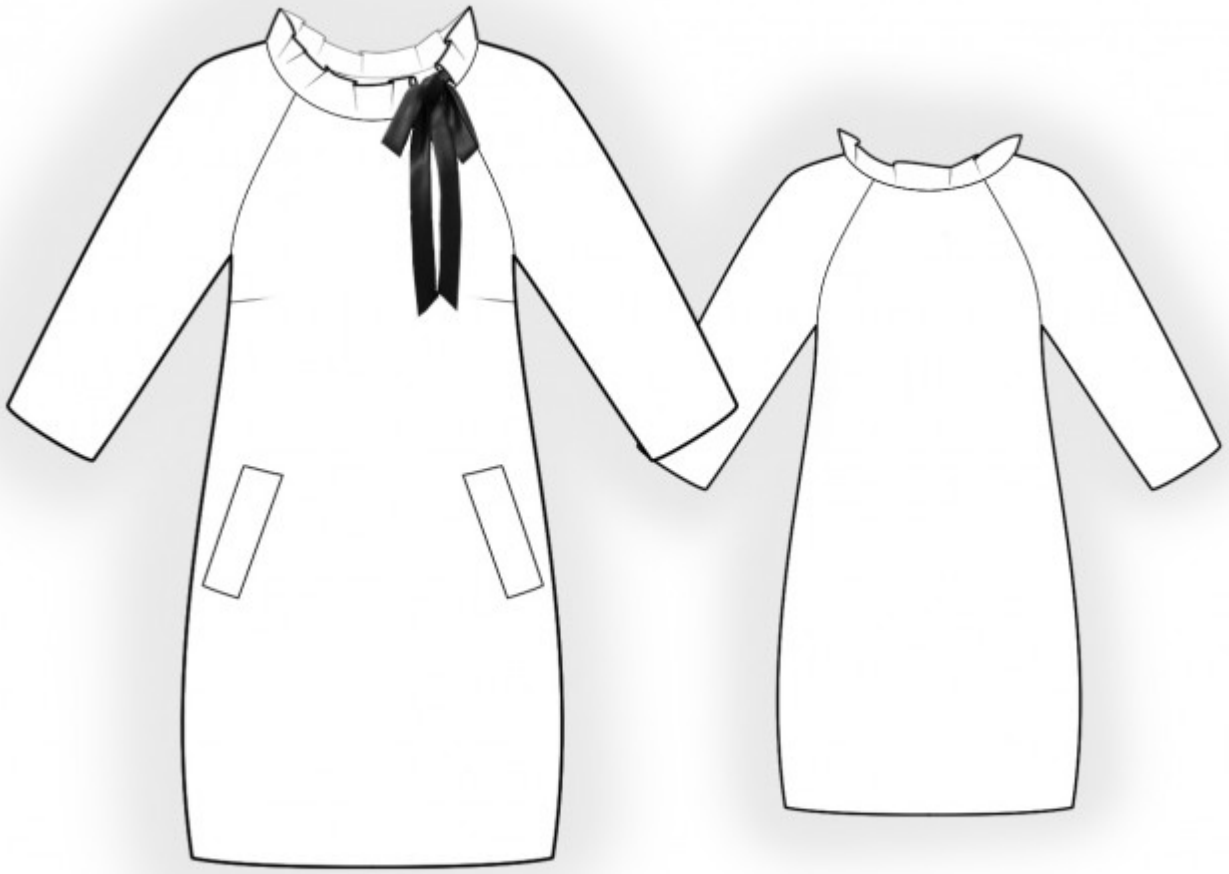
Технический рисунок: