Блуза С Асимметричными Складками - Выкройка #4923

РЕКОМЕНДАЦИИ ПО ВЫБОРУ ТКАНИ: блузочные ткани из натуральных или смесовых волокон с добавлением эластана.

А ТАКЖЕ ВАМ НЕОБХОДИМО: клеевая прокладка.

ПРИПУСКИ НА ШВЫ: Припуск нижнего среза изделия – 1.5 см. Остальные швы – 1.0 см

О припусках на швы::
- Если на выкройке двойной контур, припуски на швы уже включены. Они составляют 1 см, если не указано иначе.
- Если у выкройки одинарный контур, припуски на швы не включены, и должны быть добавлены при раскрое.

О требуемой длине ткани:
Внимание! В инструкциях не указано необходимое количество ткани, так как оно зависит от ширины и рисунка ткани, а также Ваших размерных признаков. Прежде всего, распечатайте лекала и разложите их на ширине, соответствующей ширине ткани, которую Вы хотите использовать (обычно от 90 до 150 см), чтобы определить, сколько ткани Вам потребуется. Не забывайте учитывать парные детали и детали со сгибом.

О работе с эластичными тканями:
Детали выкройки из трикотажа стачиваются специальным эластичным швом или швом зигзаг. Припуск на подгибку низа может быть настрочен двойной иглой для сохранения эластичности. Детали также можно стачать при помощи оверлока. При стачивании оверлоком, пожалуйста, обрежьте припуски на швы до ширины 0.6 - 0.8 см.

РАСКРОЙ:

Обратите внимание при раскрое:
Обратите внимание на обозначение долевой нити при раскладке деталей. Некоторые детали кроятся со сгибом. Это указано на лекале. Перенесите все отметки и другие особенности дизайна (вытачки и т.п.) с лекала на ткань.
При стачивании деталей, обращайте внимание на надсечки, они должны совпадать.

Из основной ткани:
1. Обтачка спинки - 2 детали

2. Спинка - 1 деталь со сгибом
3. Полочка – 1 деталь
4. Обтачка полочки – 2 детали
5. Рукав - 2 детали
6. Манжета - 2 детали

Из клеевой прокладки:
1. Обтачка спинки - 1 деталь
2. Обтачка полочки – 1 деталь
3. Манжета – 2 детали

Инструкции:

1. Продублировать клеевой прокладкой детали.

2. Заложить и закрепить левую складку на срезе горловины полочки (глубина направлена от середины). Заложить и закрепить правую складку на срезе горловины полочки (глубина направлена к плечевому срезу).

3. Стачать боковые и плечевые срезы, припуски заутюжить на спинку и обметать.

4. Стачать плечевые срезы внешних и внутренних обтачек горловины, припуски разутюжить. Сложить обтачки лицом к лицу и обтачать срез горловины. Припуски на закруглениях рассечь, обтачку вывернуть на лицевую сторону, приутюжить. Притачать внешнюю обтачку к срезу горловины, припуски заутюжить на обтачку. Нижний срез внутренней обтачки заутюжить на изнаночную сторону и настрочить в шов притачивания внешней обтачки.

5. Стачать срезы рукава, припуски заутюжить на заднюю часть и обметать. Втачать рукава в пройму, припуски приутюжить и обметать.

6. Стачать манжету в кольцо, припуски разутюжить. Сложить манжету вдоль по середине лицевой стороной внутрь и приутюжить. Притачать внешнюю сторону манжеты к рукаву, припуск внутренней стороны манжеты подогнуть внутрь и настрочить в шов притачивания внешней манжеты.

7. Нижний срез изделия обметать, заутюжить на изнаночную сторону и настрочить.
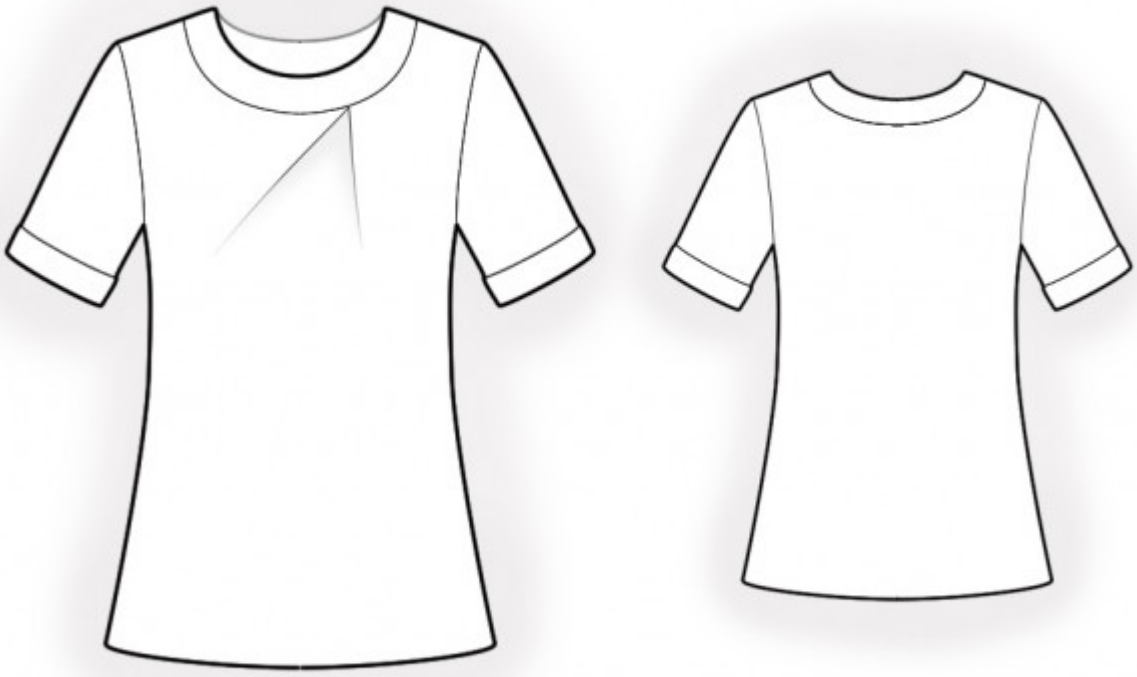
Технический рисунок: