Блузка С V-Образной Горловиной - Выкройка #4915

РЕКОМЕНДАЦИИ ПО ВЫБОРУ ТКАНИ: блузочные ткани из натуральных или смесовых волокон.

А ТАКЖЕ ВАМ НЕОБХОДИМО: клеевая прокладка; 8 пуговиц.

ПРИПУСКИ НА ШВЫ: все швы 1 см. Припуск по верхнему срезу кармана – 2 см. Припуск по низу изделия – 2 см.

О припусках на швы::
- Если на выкройке двойной контур, припуски на швы уже включены. Они составляют 1 см, если не указано иначе.
- Если у выкройки одинарный контур, припуски на швы не включены, и должны быть добавлены при раскрое.

О требуемой длине ткани:
Внимание! В инструкциях не указано необходимое количество ткани, так как оно зависит от ширины и рисунка ткани, а также Ваших размерных признаков. Прежде всего, распечатайте лекала и разложите их на ширине, соответствующей ширине ткани, которую Вы хотите использовать (обычно от 90 до 150 см), чтобы определить, сколько ткани Вам потребуется. Не забывайте учитывать парные детали и детали со сгибом.

РАСКРОЙ:

Обратите внимание при раскрое:
Обратите внимание на обозначение долевой нити при раскладке деталей. Некоторые детали кроятся со сгибом. Это указано на лекале. Перенесите все отметки и другие особенности дизайна (вытачки и т.п.) с лекала на ткань.
При стачивании деталей, обращайте внимание на надсечки, они должны совпадать.

Из основной ткани:
1. Спинка – 1 деталь со сгибом
2. Полочка - 2 детали
3. Манжета – 2 детали
4. Стойка – 2 детали
5. Подборт – 2 детали
6. Обтачка горловины спинки – 1 деталь
7. Карман – 1 деталь

ИЗ КЛЕЕВОЙ:
1. Манжета – 2 детали
2. Стойка – 1 деталь
3. Подборт – 2 детали
4. Обтачка горловины спинки – 1 деталь

Инструкции:

1. Продублировать клеевой прокладкой детали.

2. Верхний припуск кармана обметать, заутюжить на изнаночную сторону и настрочить. Заутюжить боковые и нижние припуски кармана на изнаночную сторону. Наложить карман на полочку согласно разметке и настрочить.

3. Стачать плечевые срезы, припуски заутюжить на спинку и обметать. Стачать боковые срезы до метки на рукаве, припуски разутюжить и обметать. Проложить закрепляющую строчку вдоль разреза на 0.1 см от края.

4. Детали стойки сложить лицевыми сторонами внутрь и стачать короткие срезы. Припуски на закруглениях рассечь, в уголках высечь. Вывернуть стойку на лицевую сторону и приутюжить. Втачать стойку в горловину.

5. Стачать плечевые срезы подбортов и обтачки горловины спинки, припуски разутюжить. Обметать внешний срез. Наложить подборта с обтачкой на лицевую сторону изделия и обтачать борта и горловину (стойка располагается между основным изделием и подбортом). Припуски рассечь, отвернуть подборта на изнаночную сторону и приутюжить. Прикрепить обтачку к плечевым швам.

6. Сложить манжету вдоль по середине лицевой стороной внутрь и стачать боковые срезы. Вывернуть деталь на лицевую сторону, приутюжить. Притачать внешнюю сторону манжеты к рукаву, припуск внутренней стороны манжеты подогнуть внутрь и настрочить в шов притачивания внешней манжеты.

7. На правой полочке обметать петли, пришить пуговицы на левой полочке. Обметать петли и пришить пуговицы на манжетах.
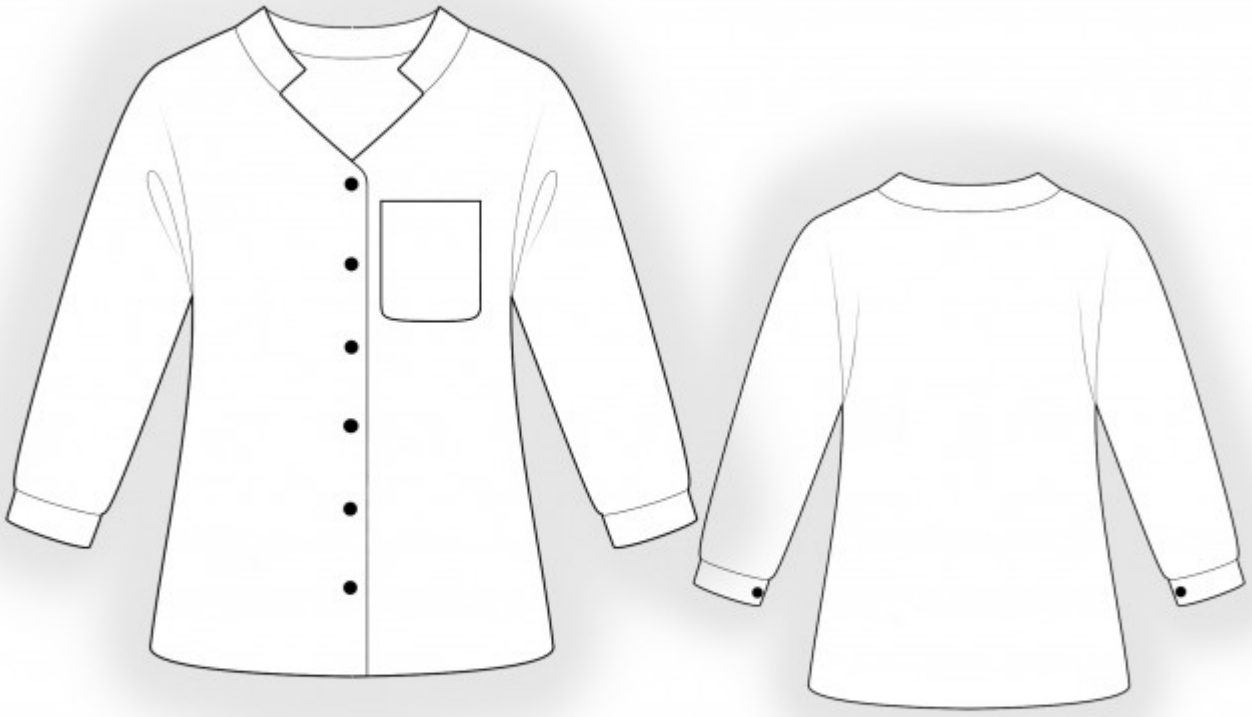
Технический рисунок: