Блузка С Запахом И Баской - Выкройка #4899

РЕКОМЕНДАЦИИ ПО ВЫБОРУ ТКАНИ: трикотаж малой или средней степени растяжимости из натуральных или смесовых волокон.

ПРИПУСКИ НА ШВЫ: все швы 1 см. Припуск нижнего среза – 1.5 см. Припуск горловины спинки и левой верхней части полочки – 0 см. Припуск горловины и среднего срез правой верхней части полочки – 0 см.

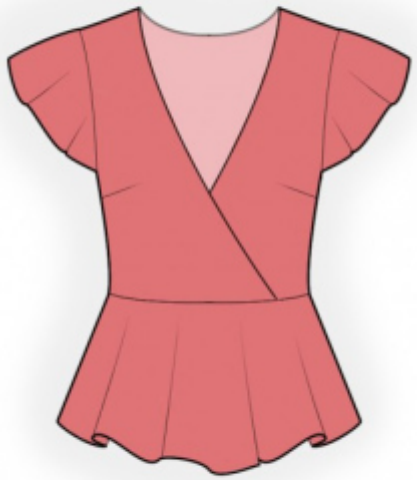

О припусках на швы::
- Если на выкройке двойной контур, припуски на швы уже включены. Они составляют 1 см, если не указано иначе.
- Если у выкройки одинарный контур, припуски на швы не включены, и должны быть добавлены при раскрое.

О требуемой длине ткани:
Внимание! В инструкциях не указано необходимое количество ткани, так как оно зависит от ширины и рисунка ткани, а также Ваших размерных признаков. Прежде всего, распечатайте лекала и разложите их на ширине, соответствующей ширине ткани, которую Вы хотите использовать (обычно от 90 до 150 см), чтобы определить, сколько ткани Вам потребуется. Не забывайте учитывать парные детали и детали со сгибом.

О работе с эластичными тканями:
Детали выкройки из трикотажа стачиваются специальным эластичным швом или швом зигзаг. Припуск на подгибку низа может быть настрочен двойной иглой для сохранения эластичности. Детали также можно стачать при помощи оверлока. При стачивании оверлоком, пожалуйста, обрежьте припуски на швы до ширины 0.6 - 0.8 см.

РАСКРОЙ:

Обратите внимание при раскрое:
Обратите внимание на обозначение долевой нити при раскладке деталей. Некоторые детали кроятся со сгибом. Это указано на лекале. Перенесите все отметки и другие особенности дизайна (вытачки и т.п.) с лекала на ткань.
При стачивании деталей, обращайте внимание на надсечки, они должны совпадать.

Из основной ткани:

1. Верхняя часть спинки – 1 деталь
2. Нижняя часть спинки - 1 деталь
3. Верхняя правая часть полочки – 1 деталь
4. Верхняя левая часть полочки – 1 деталь
5. Нижняя часть полочки – 1 деталь
6. Рукав - 2 детали

Инструкции:

1. Стачать вытачки на деталях спинки и полочки, глубины талиевых вытачек заутюжить к серединам деталей, нагрудных - вверх.

2. Стачать плечевые срезы, припуски заутюжить на спинку и обметать.

3. Обметать средний срез верхней левой части полочки. Подкроить косую бейку шириной 4 см и длиной, указанной на лекале. Сложить бейку вдоль по середине лицевой стороной наружу и приутюжить. Деталь разложить, подвернуть длинные срезы к центру и приутюжить еще раз. Окантовать бейкой горловину спинки и полочки и средний срез верхней части полочки.
Наложить правую часть полочки на левую и настрочить в шов притачивания бейки.

4. Стачать боковые срезы верхних и нижних частей, припуски заутюжить на спинку и обметать.

5. Стачать верхнюю и нижнюю части изделия, припуски заутюжить вверх и обметать.

6. Обметать нижний срез рукава, заутюжить на изнаночную сторону и настрочить. Втачать рукава в проймы, припуски приутюжить и обметать.

7. Нижний срез изделия обметать, заутюжить на изнаночную сторону и настрочить.
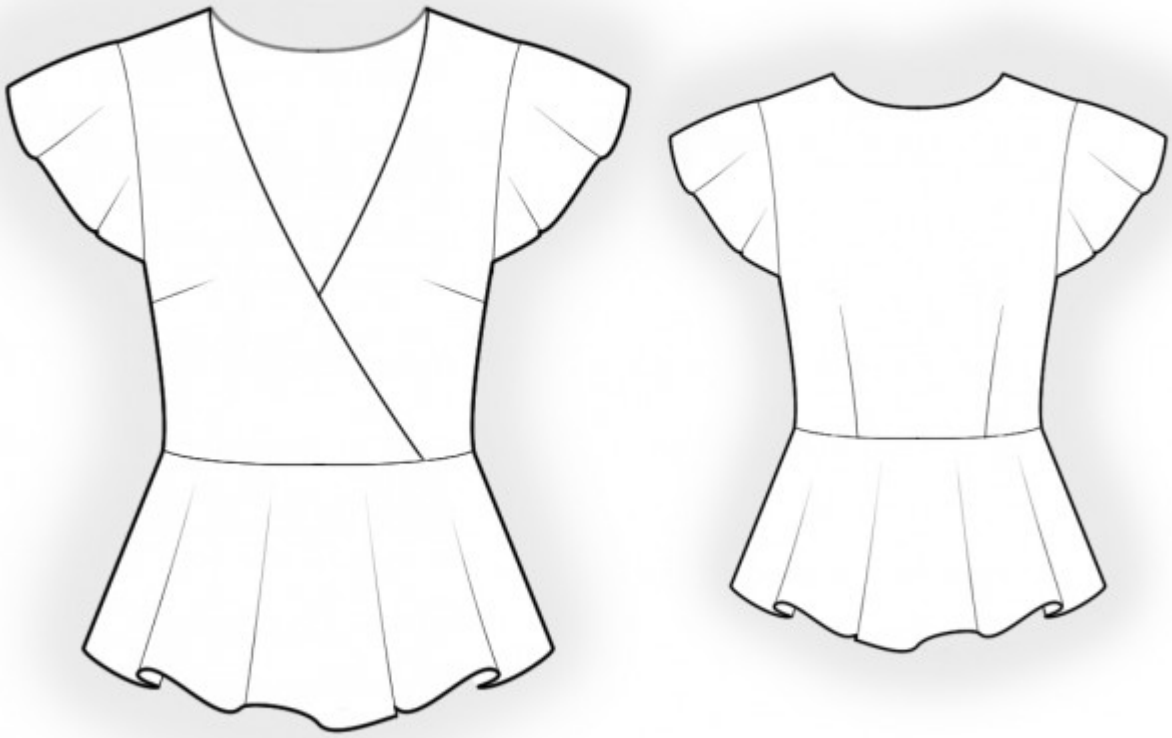
Технический рисунок: