Платье С Центральной Складкой - Выкройка #4864

РЕКОМЕНДАЦИИ ПО ВЫБОРУ ТКАНИ: плательные ткани из натуральных или смесовых волокон.

А ТАКЖЕ ВАМ НЕОБХОДИМО: подкладочная ткань, клеевая прокладка, потайная молния.

ПРИПУСКИ НА ШВЫ: все швы 1 см. Припуск нижнего среза изделия – 3 см.

О припусках на швы::
- Если на выкройке двойной контур, припуски на швы уже включены. Они составляют 1 см, если не указано иначе.
- Если у выкройки одинарный контур, припуски на швы не включены, и должны быть добавлены при раскрое.

О требуемой длине ткани:
Внимание! В инструкциях не указано необходимое количество ткани, так как оно зависит от ширины и рисунка ткани, а также Ваших размерных признаков. Прежде всего, распечатайте лекала и разложите их на ширине, соответствующей ширине ткани, которую Вы хотите использовать (обычно от 90 до 150 см), чтобы определить, сколько ткани Вам потребуется. Не забывайте учитывать парные детали и детали со сгибом.

РАСКРОЙ:

Обратите внимание при раскрое:
Обратите внимание на обозначение долевой нити при раскладке деталей. Некоторые детали кроятся со сгибом. Это указано на лекале. Перенесите все отметки и другие особенности дизайна (вытачки и т.п.) с лекала на ткань.
При стачивании деталей, обращайте внимание на надсечки, они должны совпадать.

Из основной ткани:
1. Спинка – 2 детали
2. Полочка - 1 деталь со сгибом
3. Воротник - 4 детали
4. Стойка - 2 детали
5. Клапан - 4 детали

6. Рукав - 2 детали
7. Манжета – 2 детали

Из подкладочной ткани:
1. Малая подкладка кармана -2 детали
2. Большая подкладка кармана – 2 детали

Из клеевой прокладки:
1. Клапан - 2 детали
2. Воротник - 1 деталь
3. Стойка - 1 деталь
4. Манжета – 2 детали

Инструкции:

1. Продублировать детали клеевой прокладкой.

2. Обметать по отдельности средние срезы спинки. Стачать средний срез от метки молнии до низа. Припуски разутюжить. Втачать застежку молнию.

3. Сложить детали клапанов лицевыми сторонами внутрь и обтачать по боковым и нижней стороне. Припуски высечь, клапан вывернуть и приутюжить. Притачать клапан к полочке по верхней линии разметки кармана (обработанный срез направлен к горловине). Притачать большую мешковину к полочке по верхней линии разметки кармана. Притачать малую мешковину к полочке по нижней линии разметки кармана. Концы строчек заканчивают у коротких линий разметки. Прорезать вход в карман. На расстоянии 1-1,5 см от конца кармана сделать наклонные разрезы. Через полученное отверстие вывернуть клапан и мешковины на изнаночную сторону. Закрепить концы кармана с изнанки двойной обратной строчкой по основанию углов. Стачать срезы мешковин.

4. Стачать плечевые и боковые срезы. Припуски обметать и заутюжить на спинку.

5. Сложить верхний воротник с нижним лицом внутрь и обтачать концы, отлет и средний срез. Припуски в уголках подрезать, воротник вывернуть, выправить и приутюжить. Детали стойки сложить лицом к лицу, вложить между ними готовые воротники, уравнять надсечки от центра и стачать, одновременно обтачивая стойку. Строчку начинать и заканчивать строго у размеченной линии шва втачивания стойки. Готовый воротник вывернуть и приутюжить.

6. На полочке заложить складку. Закрепить складку по срезу горловины. Внешнюю стойку с воротником втачать в горловину, подвернуть открытый срез внутренней стойки и настрочить в шов втачивания.

7. Стачать срез рукава, припуски заутюжить на заднюю часть рукава и обметать. Стачать манжету в кольцо, припуски разутюжить. Заутюжить манжету вдоль по середине лицевой стороной наружу. Притачать внешнюю сторону манжеты к рукаву, подогнуть припуск внутренней стороны подогнуть

внутрь и настрочить в шов. Втачать рукава в проймы, совмещая надсечки, припуски приутюжить и обметать.

8. Нижний срез платья обметать, заутюжить на изнаночную сторону и настрочить.
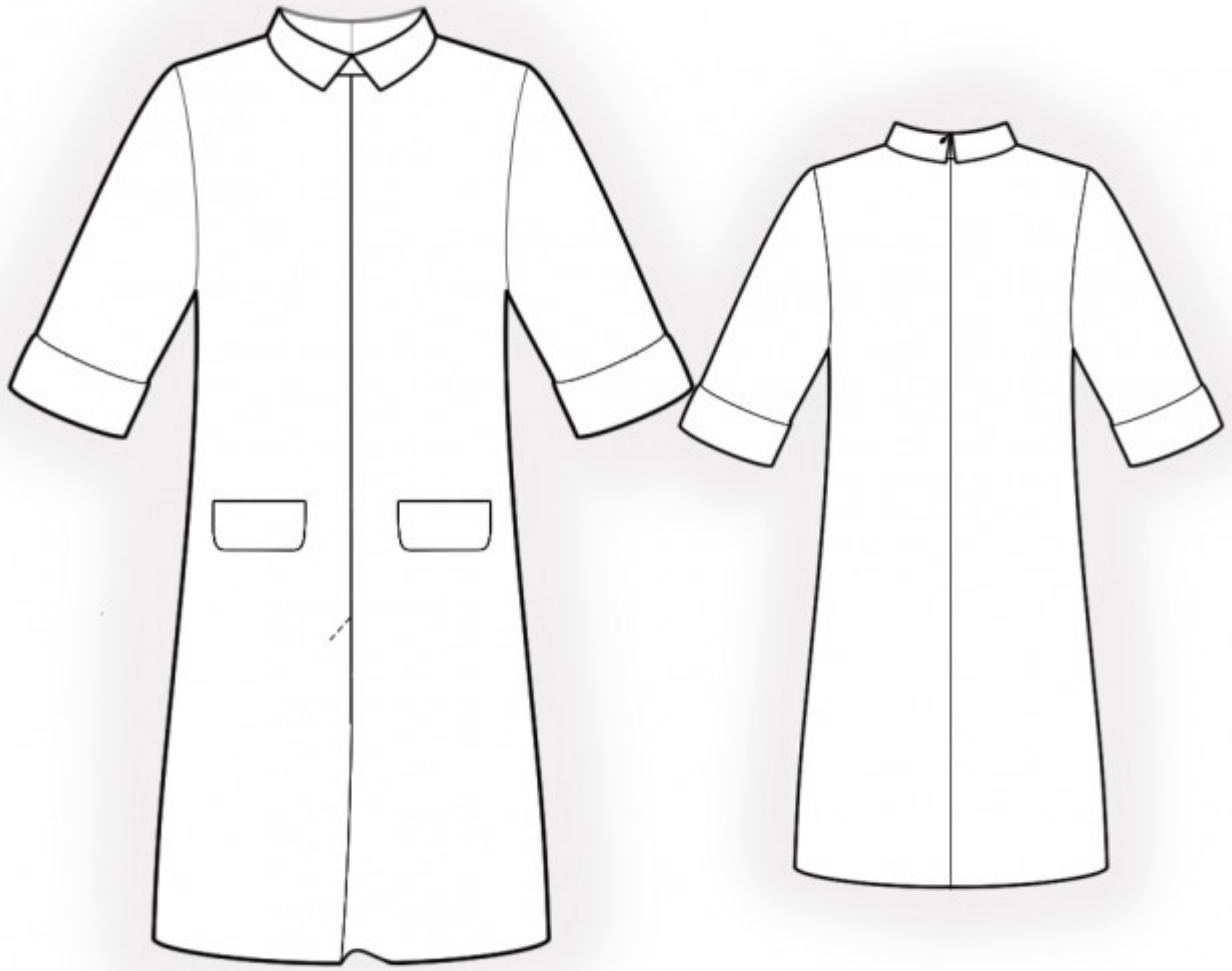
Технический рисунок: