Платье С Кружевными Рукавами - Выкройка #4819

РЕКОМЕНДАЦИИ ПО ВЫБОРУ ТКАНИ: трикотаж малой степени растяжимости из натуральных или смесовых волокон; трикотажное кружевное полотно.

А ТАКЖЕ ВАМ ПОНАДОБИТСЯ: трикотажная клеевая прокладка; отделочная тесьма шириной 4 см.

ПРИПУСКИ НА ШВЫ: все швы 1 см. Припуск подгибки низа изделия и низа рукава – 2 см.

О припусках на швы::
- Если на выкройке двойной контур, припуски на швы уже включены. Они составляют 1 см, если не указано иначе.
- Если у выкройки одинарный контур, припуски на швы не включены, и должны быть добавлены при раскрое.

О требуемой длине ткани:
Внимание! В инструкциях не указано необходимое количество ткани, так как оно зависит от ширины и рисунка ткани, а также Ваших размерных признаков. Прежде всего, распечатайте лекала и разложите их на ширине, соответствующей ширине ткани, которую Вы хотите использовать (обычно от 90 до 150 см), чтобы определить, сколько ткани Вам потребуется. Не забывайте учитывать парные детали и детали со сгибом.

О работе с эластичными тканями:
Детали выкройки из трикотажа стачиваются специальным эластичным швом или швом зигзаг. Припуск на подгибку низа может быть настрочен двойной иглой для сохранения эластичности. Детали также можно стачать при помощи оверлока. При стачивании оверлоком, пожалуйста, обрежьте припуски на швы до ширины 0.6 - 0.8 см.

РАСКРОЙ:

Обратите внимание при раскрое:
Обратите внимание на обозначение долевой нити при раскладке деталей. Некоторые детали кроятся со сгибом. Это указано на лекале. Перенесите все отметки и другие особенности дизайна (вытачки и т.п.) с лекала на ткань.
При стачивании деталей, обращайте внимание на надсечки, они должны совпадать.

Из основной ткани:
1. Спинка – 2 детали
2. Полочка – 1 деталь со сгибом

Из кружевного полотна:
1. Рукав спинки – 2 детали
2. Рукав полочки – 1 деталь со сгибом
3. Обтачка горловины спинки – 2 детали
4. Обтачка горловины полочки – 1 деталь

Из клеевой прокладки:
1. Обтачка горловины спинки – 2 детали
2. Обтачка горловины полочки – 1 деталь

Инструкции:

1. Продублировать клеевой прокладкой детали.

2. Стачать вытачки на деталях спинки и полочки. Заутюжить глубины талиевых вытачек к середине, нагрудных вверх.

3. Притачать рукав спинки к спинке, припуски приутюжить и обметать.

4. Обметать по отдельности средние срезы спинки. Стачать средний шов спинки от метки молнии до низа, припуски разутюжить. Втачать застежку молнию.

5. Настрочить по разметке на деталь полочки отделочную тесьму. Притачать рукав полочки к полочке, припуски приутюжить и обметать.

6. Стачать плечевые срезы, припуски заутюжить на спинку и обметать. Стачать шов рукава одновременно с боковым швом, припуски заутюжить на спинку и обметать.

7. Стачать плечевые срезы обтачек горловины, обметать внешний срез. Сложить платье с обтачкой лицом к лицу, уравнивая срезы горловины, и обтачать. Припуски на закруглениях рассечь, обтачку вывернуть на изнаночную сторону и приутюжить. Прикрепить обтачку к плечевым швам и тесьме молнии.

8. Обметать нижний срез изделия и низ рукава, заутюжить на изнаночную сторону и настрочить.
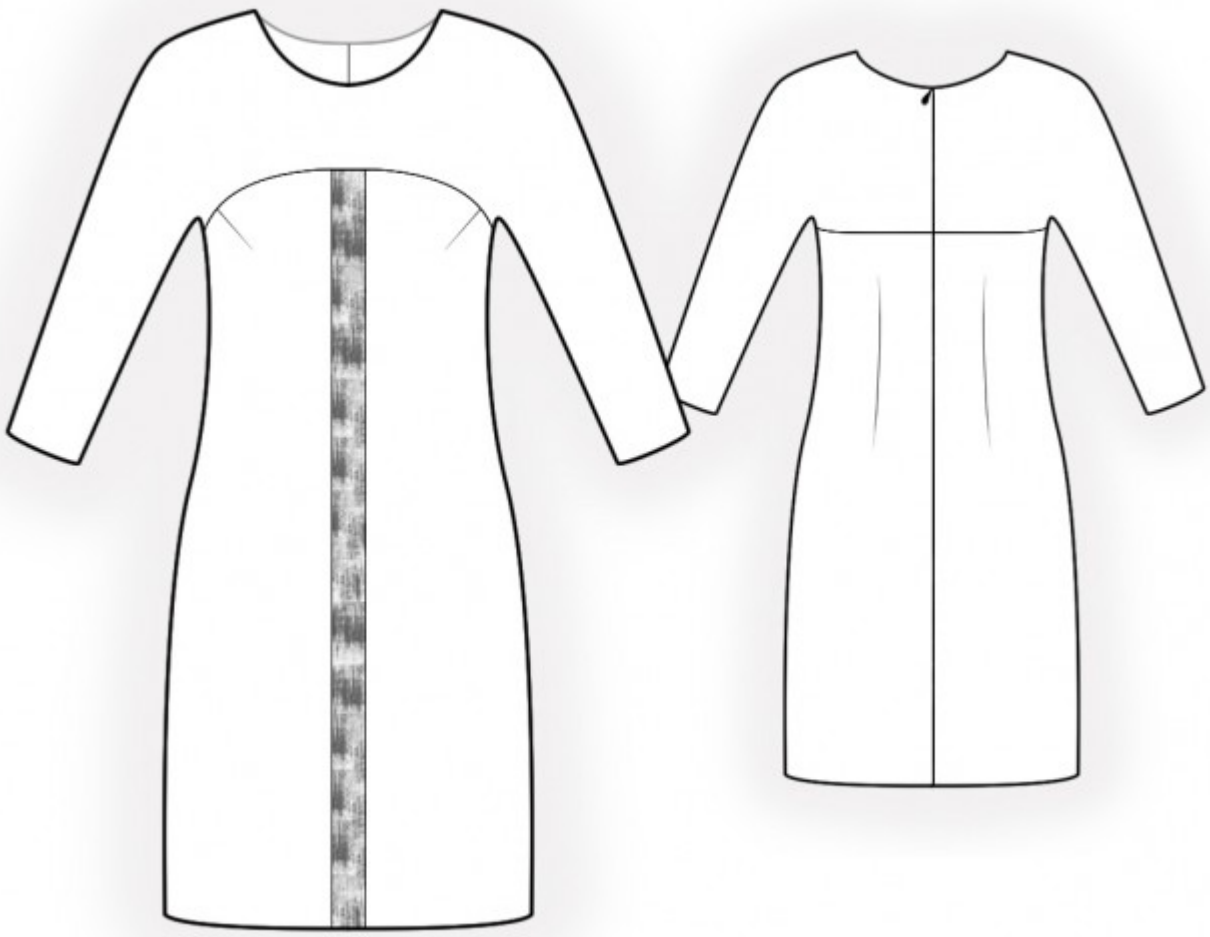
Технический рисунок: