Пальто С Большим Воротником - Выкройка #4803

РЕКОМЕНДАЦИИ ПО ВЫБОРУ ТКАНИ: пальтовые ткани из натуральных или смесовых волокон.
А ТАКЖЕ ВАМ НЕОБХОДИМО: подкладочная ткань; клеевая прокладка; 5 пуговиц; подплечники.

ПРИПУСКИ НА ШВЫ: все швы 1 см. Припуск на подгибку низа изделия и низа рукава - 3 см, верхний припуск кармана – 2 см.

О припусках на швы::
- Если на выкройке двойной контур, припуски на швы уже включены. Они составляют 1 см, если не указано иначе.
- Если у выкройки одинарный контур, припуски на швы не включены, и должны быть добавлены при раскрое.

О требуемой длине ткани:
Внимание! В инструкциях не указано необходимое количество ткани, так как оно зависит от ширины и рисунка ткани, а также Ваших размерных признаков. Прежде всего, распечатайте лекала и разложите их на ширине, соответствующей ширине ткани, которую Вы хотите использовать (обычно от 90 до 150 см), чтобы определить, сколько ткани Вам потребуется. Не забывайте учитывать парные детали и детали со сгибом.

РАСКРОЙ:

Обратите внимание при раскрое:
Обратите внимание на обозначение долевой нити при раскладке деталей. Некоторые детали кроятся со сгибом. Это указано на лекале. Перенесите все отметки и другие особенности дизайна (вытачки и т.п.) с лекала на ткань.
При стачивании деталей, обращайте внимание на надсечки, они должны совпадать.

Из основной ткани:
1. Центральная часть спинки – 2 детали
2. Боковая часть спинки – 2 детали
3. Центральная часть полочки – 2 детали
4. Боковая часть полочки – 2 детали
5. Верхний воротник – 1 деталь
6. Нижний воротник - 1 деталь
7. Верхняя часть рукава – 2 детали

8. Нижняя часть рукава – 2 детали
9. Обтачка горловины спинки – 1 деталь
10. Подборт – 2 детали
11. Пояс – 1 деталь
12. Карман – 2 детали

Из подкладочной ткани:
1. Центральная часть спинки – 2 детали
2. Боковая часть спинки – 2 детали
3. Центральная часть полочки – 2 детали
4. Боковая часть полочки – 2 детали
5. Верхняя часть рукава – 2 детали
6. Нижняя часть рукава – 2 детали
7. Подкладка супатной застежки – 2 детали

ВНИМАНИЕ: Детали подкладки спинки и полочки кроятся по лекалам верха за вычетом обтачки горловины спинки и подборта соответственно.

Из клеевой прокладки:
1. Центральная часть полочки – 2 детали
2. Подборт — 2 детали
3. Верхний воротник – 1 деталь
4. Обтачка горловины спинки — 1 деталь
5. Подкладка супатной застежки – 1 деталь

Также дублируются припуски проймы спинки, низ изделия и низ рукава.

Инструкции:

1. Продублировать клеевой прокладкой детали.

2. Стачать вытачки на спинке, глубины заутюжить к центру. Стачать рельефные срезы спинки. Припуски разутюжить. Стачать средний срез спинки. Припуски среднего шва разутюжить.

3. Стачать рельефные срезы на полочке, припуски на закруглениях рассечь и разутюжить.

4. Обметать верхний срез кармана, подогнуть припуск внутрь и настрочить. Обметать и заутюжить припуски внутрь, наложить карман на полочку и настрочить на 0.1 см от края.

5. Стачать плечевые и боковые срезы пальто, припуски рассечь и разутюжить.

6. Наметить тремя линями прорезь застежки на лицевой стороне правого подборта: первая линия параллельна линии борта и проходит на расстоянии 1.5 см от края борта в готовом виде; второй и

третьей линией ограничить длину застежки. Положить продублированную подкладку на лицевую сторону подборта лицевой стороной вниз в направлении от края борта, совмещая край среза подкладки и намеченную линию. Проложить строчку на расстоянии 0,5 см от намеченной линии вдоль разреза застежки до линий, ограничивающих длину застежки. Приложить вторую подкладку застежки встык к строчке притачивания первой подкладки и проложить строчку на расстоянии 0,5 см. Проверить правильность притачивания подкладок с изнаночной стороны (строчки должны быть параллельны). Прорезать отверстие. На расстоянии 1,5 см от конца прорези застежки сделать наклонные разрезы. Через полученное отверстие подкладки вывернуть на изнаночную сторону, образуя из продублированной подкладки рамку, равную ширине между строчками. Проложить закрепляющую строчку в шов притачивания подкладки. Вторую подкладку заутюжить в сторону внутреннего среза подборта и проложить закрепляющую строчку на расстоянии 0,1 см от шва притачивания подкладки. Наметить и обметать петли. Петли пробиваются на подборте вместе с дублированной подкладкой. Выправить и закрепить концы застежки с изнанки двойной обратной строчкой по основанию углов. Стачать срезы подкладок. Поставить закрепки между каждой парой петель, длина закрепки равна ширине рамки. Приутюжить подборт.

7. Сложить воротники лицевыми сторонами внутрь и обтачать по контуру. Припуски в углах подрезать, вывернуть на лицевую сторону и приутюжить.

8. Стачать плечевые срезы подбортов и обтачки, припуски разутюжить.

9. Заутюжить подгибку низа. Подборт наложить на лицевую сторону полочки лицевой стороной вниз и обтачать борта и лацканы. Строчки начинать и заканчивать строго у намеченной линии. Припуски в уголках высечь, борта вывернуть на лицевую сторону, швы выправить.

10. Втачать нижний воротник в горловину верха. Припуски разутюжить. Втачать верхний воротник в горловину подбортов и обтачки. Припуски разутюжить. Скрепить между собой припуски втачивания вортников.

11. Стачать и разутюжить локтевой шов рукава. Заутюжить низ рукава. Стачать и разутюжить передний шов рукава. Втачать рукав в пройму. Пришить подплечники.

12. На деталях кроя из подкладочной ткани стачать швы, оставляя отверстие в левом боковом шве для последующего выворачивания. Втачать рукава. Притачать подкладку к подбортам и обтачке.

13. Притачать подкладку к низу изделия и низу рукава. Вывернуть пальто через отверстие. Зашить отверстие.

14. Проложить отделочную строчку на правой полочке по разметке, закрепляя супатную застежку. Пришить пуговицы соответственно петлям.

15. Сложить деталь пояса вдоль пополам и обтачать по контуру, оставляя отверстие в середине пояса. Припуски подрезать, вывернуть на лицевую сторону и приутюжить.
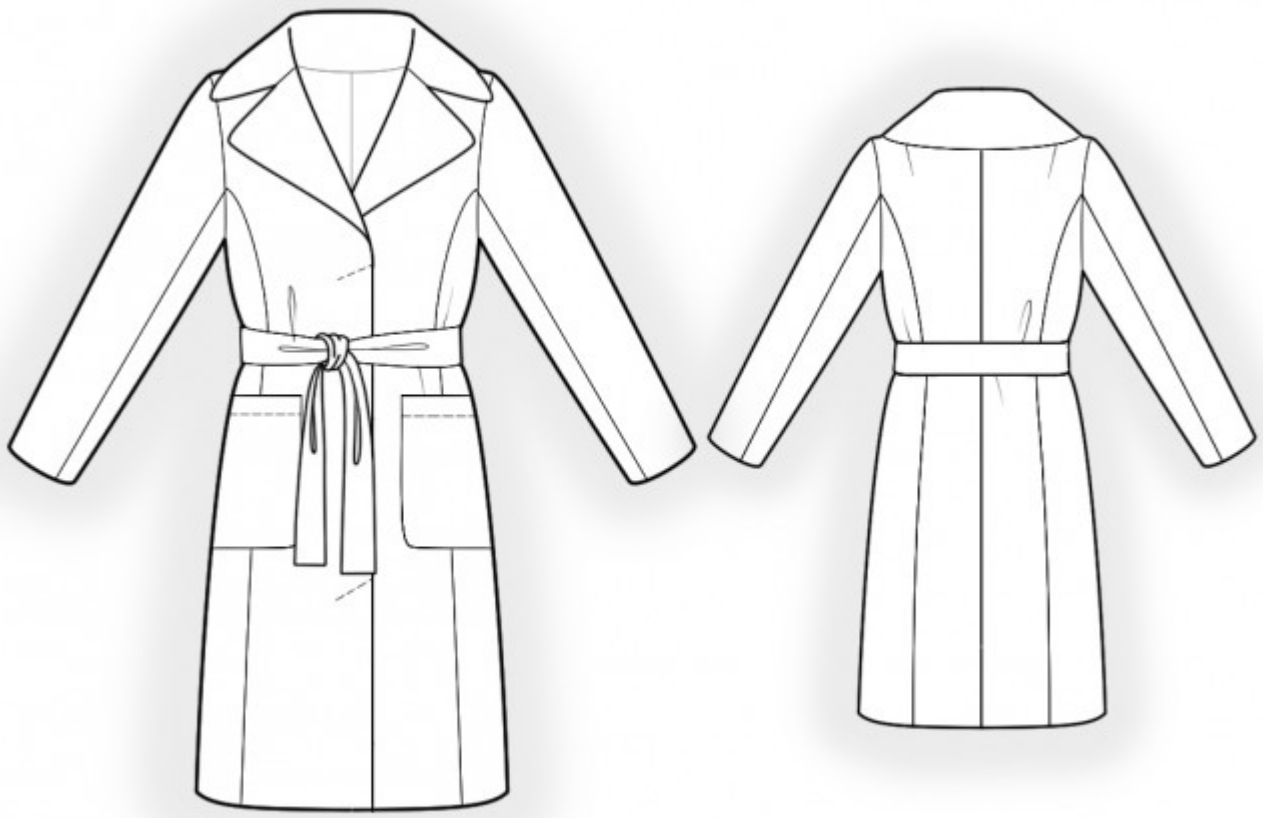
Технический рисунок: