Однослойное Пальто - Выкройка #4793

РЕКОМЕНДАЦИИ ПО ВЫБОРУ ТКАНИ: пальтовые, двухсторонние неосыпающиеся ткани из натуральных или смесовых волокон, неопрен.

А ТАКЖЕ ВАМ НЕОБХОДИМО: 4 пуговицы.

ПРИПУСКИ НА ШВЫ: все швы 0.5 см; припуск на подгибку низа и низа рукава – 0 см; внешние припуски воротника и борта – 0 см, припуски по мешковине, листочке и подзору – 1 см.

О припусках на швы::
- Если на выкройке двойной контур, припуски на швы уже включены. Они составляют 1 см, если не указано иначе.
- Если у выкройки одинарный контур, припуски на швы не включены, и должны быть добавлены при раскрое.

О требуемой длине ткани:
Внимание! В инструкциях не указано необходимое количество ткани, так как оно зависит от ширины и рисунка ткани, а также Ваших размерных признаков. Прежде всего, распечатайте лекала и разложите их на ширине, соответствующей ширине ткани, которую Вы хотите использовать (обычно от 90 до 150 см), чтобы определить, сколько ткани Вам потребуется. Не забывайте учитывать парные детали и детали со сгибом.

РАСКРОЙ:

Обратите внимание при раскрое:
Обратите внимание на обозначение долевой нити при раскладке деталей. Некоторые детали кроятся со сгибом. Это указано на лекале. Перенесите все отметки и другие особенности дизайна (вытачки и т.п.) с лекала на ткань.
При стачивании деталей, обращайте внимание на надсечки, они должны совпадать.

Из основной ткани:
1. Спинка - 2 детали
2. Полочка - 2 детали
3. Передняя часть рукава — 2 детали
4. Задняя часть рукава – 2 детали
5. Воротник - 1 деталь

6. Листочка – 2 детали
7. Подзор – 2 детали
8. Малая мешковина – 2 детали
9. Большая мешковина – 2 детали

Инструкции:

1. Наметить место расположения кармана. Заутюжить листочку вдоль по середине изнаночной стороной внутрь. На внутреннюю сторону листочки настрочить малую мешковину. Притачать листочку к полочке по нижней линии разметки кармана. Притачать большую мешковину к полочке по верхней линии разметки кармана. Концы строчек заканчивают у коротких линий разметки. Прорезать вход в карман. На расстоянии 1-1,5 см от конца кармана сделать наклонные разрезы. Через полученное отверстие вывернуть листочку и большую мешковину на изнаночную сторону. Закрепить концы кармана с изнанки двойной обратной строчкой по основанию углов. Стачать срезы мешковин.

2. Стачать вытачки на деталях спинки. Глубины заутюжить к центру. Стачать средний срез спинки швом наружу.

3. Стачать нагрудные вытачки на полочке, если они предусмотрены в соответствии с размером. Глубины нагрудных вытачек заутюжить вверх.

4. Стачать боковые и плечевые срезы припусками наружу.

5. Втачать воротник в горловину и по линии раскепа швом наружу.

6. Стачать швы рукава припусками наружу, втачать рукава в проймы.

7. Обметать петли и пришить пуговицы.
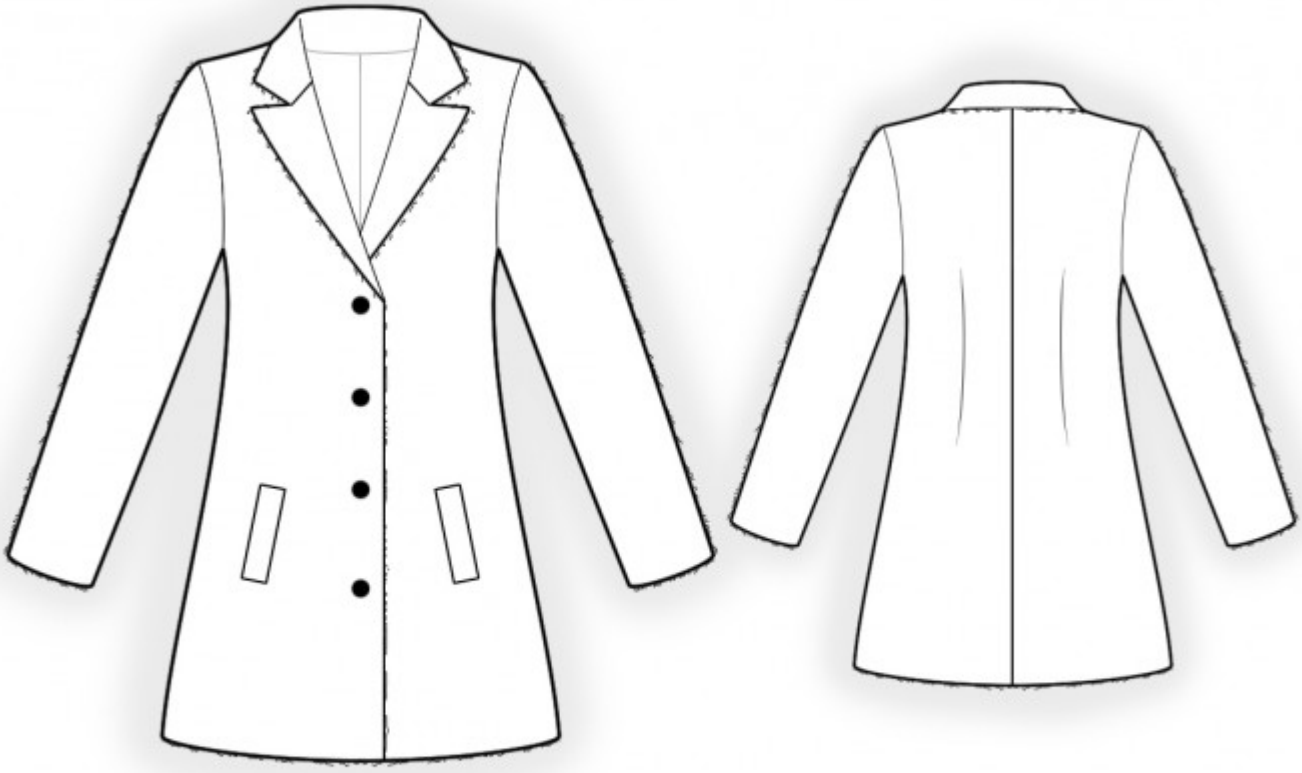
Технический рисунок: