Платье С Вытачками В Горловину - Выкройка #4792

РЕКОМЕНДАЦИИ ПО ВЫБОРУ ТКАНИ: плательные ткани из натуральных или смесовых волокон.

А ТАКЖЕ ВАМ НЕОБХОДИМО: клеевая прокладка; потайная молния.

ПРИПУСКИ НА ШВЫ: все швы 1 см; припуск на подгибку низа платья — 1.2 см.

О припусках на швы::
- Если на выкройке двойной контур, припуски на швы уже включены. Они составляют 1 см, если не указано иначе.
- Если у выкройки одинарный контур, припуски на швы не включены, и должны быть добавлены при раскрое.

О требуемой длине ткани:
Внимание! В инструкциях не указано необходимое количество ткани, так как оно зависит от ширины и рисунка ткани, а также Ваших размерных признаков. Прежде всего, распечатайте лекала и разложите их на ширине, соответствующей ширине ткани, которую Вы хотите использовать (обычно от 90 до 150 см), чтобы определить, сколько ткани Вам потребуется. Не забывайте учитывать парные детали и детали со сгибом.

РАСКРОЙ:

Обратите внимание при раскрое:
Обратите внимание на обозначение долевой нити при раскладке деталей. Некоторые детали кроятся со сгибом. Это указано на лекале. Перенесите все отметки и другие особенности дизайна (вытачки и т.п.) с лекала на ткань.
При стачивании деталей, обращайте внимание на надсечки, они должны совпадать.

Из основной ткани:
1. Верхняя часть спинки - 2 детали
2. Нижняя часть спинки – 2 детали
3. Верхняя часть полочки - 1 деталь
4. Нижняя часть полочки - 1 деталь со сгибом
5. Обтачка горловины спинки — 2 детали

6. Обтачка горловины полочки — 1 деталь
7. Верхняя часть рукава – 2 детали
8. Нижняя часть рукава – 2 детали
9. Манжета – 2 детали

Из клеевой прокладки:
1. Обтачка горловины спинки — 2 детали
2. Обтачка горловины полочки — 1 деталь
3. Манжета – 2 детали

Инструкции:

1. Продублировать детали клеевой прокладкой.

2. Стачать вытачки на верхних частях спинки и полочки, глубины заутюжить к середине.

3. Стачать верхнюю и нижнюю части спинки, припуски заутюжить вверх и обметать. Стачать верхнюю и нижнюю части полочки, припуски заутюжить вверх и обметать.

4. Обметать по отдельности средние срезы спинки. Стачать средний шов спинки от метки молнии до низа, припуски разутюжить. Втачать застежку молнию.

5. Стачать боковые и плечевые срезы, припуски заутюжить на спинку и обметать.

6. Стачать плечевые срезы обтачек горловины спинки и полочки, припуски на закруглениях рассечь и разутюжить. Обметать внешний срез.

7. Сложить обтачку с изделием лицевыми сторонами внутрь и обтачать срез горловины. Припуски рассечь, вывернуть обтачку на изнаночную сторону, выправить, приутюжить. Скрепить обтачку с изделием по плечевым швам и с тесьмой молнии.

8. Стачать, приутюжить и обметать локтевой и передний шов рукава. Втачать рукава в пройму по надсечкам, припосаживая окат, припуски обметать.
(8. Стачать, приутюжить и обметать шов рукава. Втачать рукава в пройму по надсечкам, припосаживая окат, припуски обметать. Низ рукава обметать, заутюжить на изнаночную сторону и настрочить.)

9. Сложить манжету вдоль по середине лицевой стороной внутрь и обтачать концы от сгиба до метки. Припуски в уголке высечь, у метки рассечь. Манжету сложить в кольцо и стачать участки от метки до среза. Вывернуть манжету на лицевую сторону, выправить, приутюжить. Сложить манжету с изнаночной стороной рукава, совместить шов на манжете с меткой и притачать к нижнему срезу, припуски приутюжить и обметать. Отвернуть манжету на лицевую сторону.

10. Нижний срез изделия обметать, заутюжить на изнаночную сторону и настрочить.
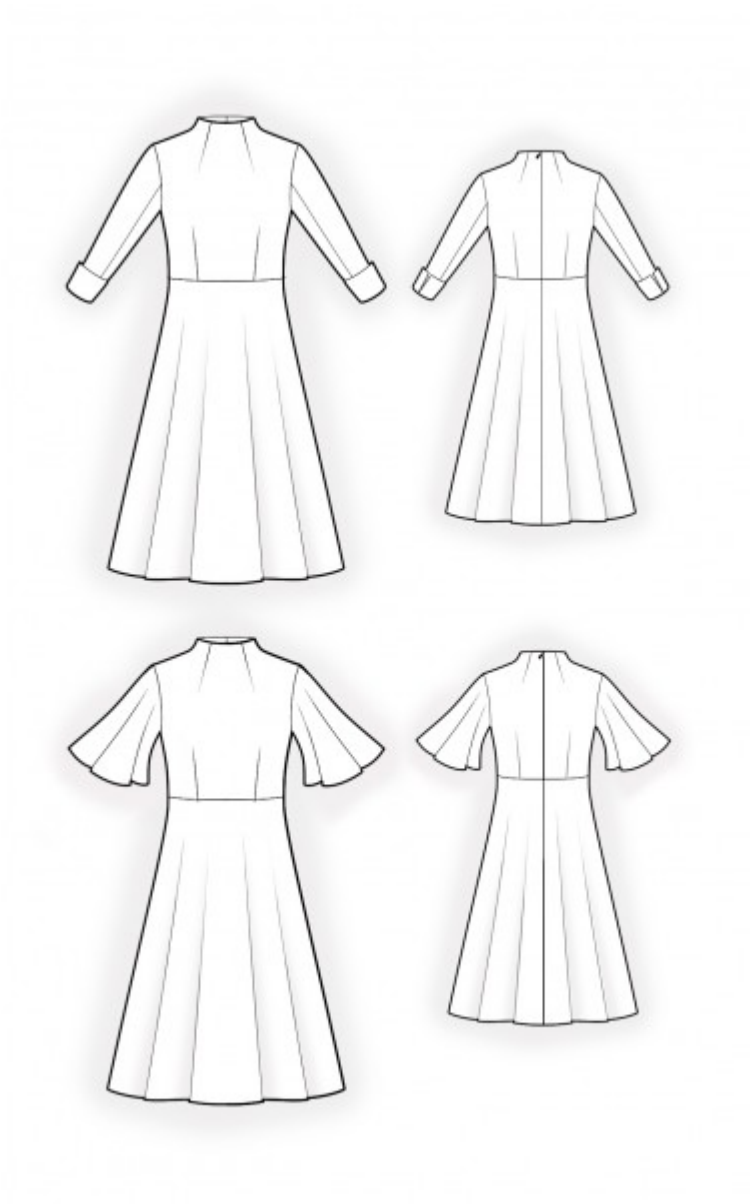
Технический рисунок: