# Блузка С Асимметричным Вырезом - Выкройка #2743

РЕКОМЕНДАЦИИ ПО ВЫБОРУ ТКАНИ: блузочные или плательные ткани из натуральных или смесовых волокон.

А ТАКЖЕ ВАМ НЕОБХОДИМО: клеевая прокладка; 2 пуговицы.

ПРИПУСКИ НА ШВЫ: все швы 1 см; припуск на подгибку низа изделия и низа рукава – 2.0 см.

**О припусках на швы::**
*- Если на выкройке двойной контур, припуски на швы уже включены. Они составляют 1 см, если не указано иначе.*
*- Если у выкройки одинарный контур, припуски на швы не включены, и должны быть добавлены при раскрое.*

**О требуемой длине ткани:**
*Внимание! В инструкциях не указано необходимое количество ткани, так как оно зависит от ширины и рисунка ткани, а также Ваших размерных признаков. Прежде всего, распечатайте лекала и разложите их на ширине, соответствующей ширине ткани, которую Вы хотите использовать (обычно от 90 до 150 см), чтобы определить, сколько ткани Вам потребуется. Не забывайте учитывать парные детали и детали со сгибом.*

## РАСКРОЙ:

**Обратите внимание при раскрое:**
*Обратите внимание на обозначение долевой нити при раскладке деталей. Некоторые детали кроятся со сгибом. Это указано на лекале. Перенесите все отметки и другие особенности дизайна (вытачки и т.п.) с лекала на ткань.*
*При стачивании деталей, обращайте внимание на надсечки, они должны совпадать.*

Из основной ткани:
1. Спинка - 2 детали
2. Правая полочка - 1 деталь
3. Левая полочка – 1 деталь
4. Рукав - 2 детали
5. Воротник – 2 детали
6. Обтачка горловины спинки – 1 деталь
7. Левый подборт – 1 деталь

Из клеевой прокладки:
1. Воротник – 1 деталь
2. Обтачка горловины спинки – 1 деталь
3. Левый подборт – 1 деталь

## Инструкции:

1. Стачать вытачки на спинке. Глубины заутюжить к центру. Стачать средний срез спинки. Припуски обметать и заутюжить на левую сторону.

2. Стачать вытачки на деталях полочки, глубины заутюжить вверх.

3. Обметать внешний срез правой полочки. Рассечь припуск горловины у метки. Отогнуть цельнокроенную планку на лицевую сторону и обтачать верхний уголок. Припуски высечь, вывернуть на лицевую сторону и приутюжить. Проложить отделочно закрепляющую строчку вдоль борта.

4. Сложить детали воротника лицевыми сторонами внутрь и обтачать отлет и нижний конец. Строчку начинать и заканчивать строго у намеченной линии обтачивания воротника. Припуски рассечь, в уголке высечь, вывернуть воротник на лицевую сторону, приутюжить. Втачать внешний воротник в горловину полочки. Припуск внутреннего воротника подогнуть внутрь и настрочить в шов втачивания внешнего воротника. Скрепить припуски воротника и плечевого среза.

5. Обметать внешний срез левого подборта. Наложить подборт на лицевую сторону левой полочки и обтачать горловину и борт до метки. Припуски у метки рассечь. Вывернуть детали на лицевую сторону и приутюжить. Стачать детали левой полочки и подборта от метки до низа. Обметать припуски. Проложить отделочно закрепляющую строчку по намеченной линии.

6. Обметать внешний срез обтачки горловины спинки. Наложить обтачку спинки на спинку и обтачать горловину. Строчку начинать и заканчивать строго у намеченной линии плечевого среза. Припуски рассечь, отвернуть обтачку на изнаночную сторону и приутюжить.

7. Наложить правую полочку на левую и настрочить с лицевой стороны вдоль отделочно закрепляющей строчки правой полочки. Проложить горизонтальную закрепку.

8. Стачать плечевые швы, вкладывая полочки между спинкой и обтачкой спинки. Припуск обметать и заутюжить на спинку.

9. Стачать боковые срезы, припуски заутюжить на спинку и обметать.

10. Стачать шов рукава, припуски заутюжить на заднюю часть и обметать. Втачать рукава в проймы, припуски приутюжить и обметать.

11. Низ изделия и рукава дважды подвернуть на 1 см на изнаночную сторону и настрочить.

12. Обметать петли и пришить пуговицы на полочках.
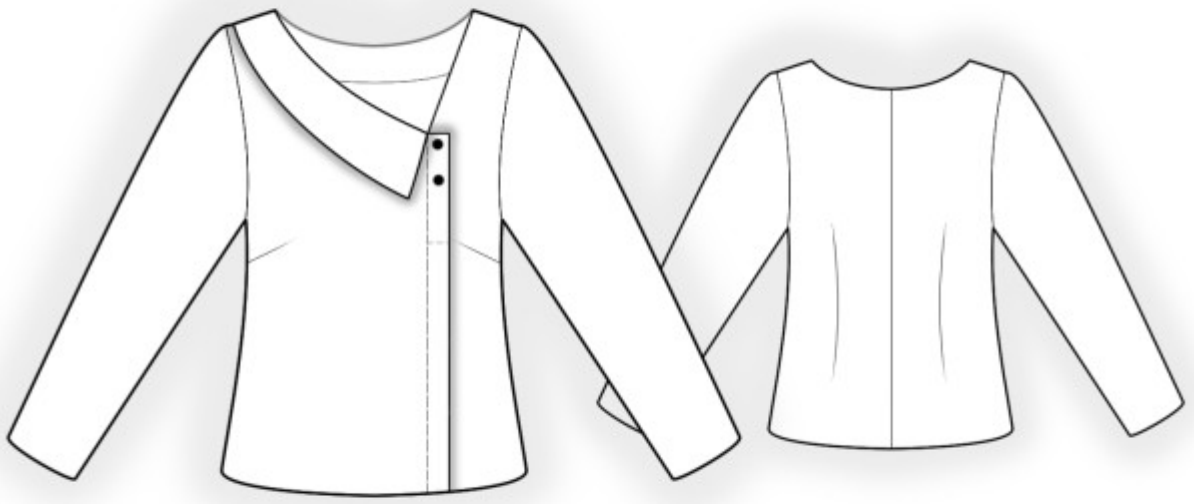
## Технический рисунок: