Длинный Жилет - Выкройка #2690

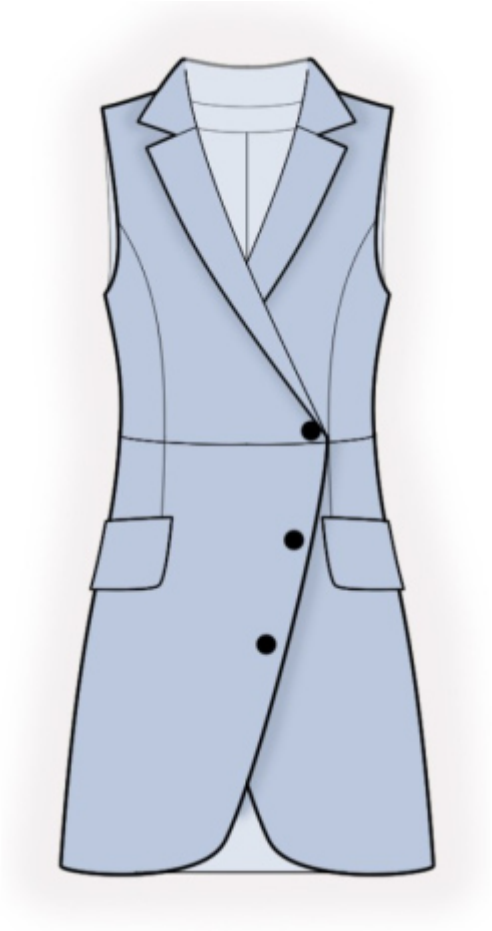

РЕКОМЕНДАЦИИ ПО ВЫБОРУ ТКАНИ: костюмные ткани из натуральных или смесовых волокон.
А ТАКЖЕ ВАМ НЕОБХОДИМО: клеевая прокладка; подкладочная ткань; 4 пуговицы.

ПРИПУСКИ НА ШВЫ: все швы 1 см. Припуск на подгибку нижней части спинки – 3 см.

О припусках на швы::
- Если на выкройке двойной контур, припуски на швы уже включены. Они составляют 1 см, если не указано иначе.
- Если у выкройки одинарный контур, припуски на швы не включены, и должны быть добавлены при раскрое.

О требуемой длине ткани:
Внимание! В инструкциях не указано необходимое количество ткани, так как оно зависит от ширины и рисунка ткани, а также Ваших размерных признаков. Прежде всего, распечатайте лекала и разложите их на ширине, соответствующей ширине ткани, которую Вы хотите использовать (обычно от 90 до 150 см), чтобы определить, сколько ткани Вам потребуется. Не забывайте учитывать парные детали и детали со сгибом.

РАСКРОЙ:

Обратите внимание при раскрое:
Обратите внимание на обозначение долевой нити при раскладке деталей. Некоторые детали кроятся со сгибом. Это указано на лекале. Перенесите все отметки и другие особенности дизайна (вытачки и т.п.) с лекала на ткань.
При стачивании деталей, обращайте внимание на надсечки, они должны совпадать.

Из основной ткани:
1. Центральная часть спинки – 2 детали
2. Боковая часть спинки – 2 детали
3. Центральная часть полочки – 2 детали
4. Боковая часть полочки – 2 детали
5. Нижняя часть спинки - 2 детали
6. Нижняя часть полочки – 2 детали
7. Воротник – 2 детали

8. Обтачка горловины спинки – 1 деталь
9. Подборт – 2 детали
10. Клапан – 4 детали

Из подкладочной ткани:
1. Центральная часть спинки – 2 детали
2. Боковая часть спинки – 2 детали
3. Центральная часть полочки – 2 детали
4. Боковая часть полочки – 2 детали
5. Нижняя часть спинки - 2 детали
6. Нижняя часть полочки – 2 детали

Внимание! Детали подкладки полочки и спинки кроятся по лекалам верха за вычетом ширины подборта и обтачки спинки.

Из клеевой прокладки:
1. Центральная часть полочки – 2 детали
2. Нижняя часть полочки – 2 детали
3. Подборт — 2 детали
4. Воротник – 1 деталь
5. Обтачка горловины спинки — 1 деталь
6. Клапан – 2 детали

Инструкции:

1. Продублировать клеевой прокладкой детали.

2. Стачать рельефные срезы верхней части спинки, припуски заутюжить к середине. Стачать вытачки на нижних деталях спинки, заутюжить глубины к середине. Стачать верхнюю и нижнюю части спинки, припуски заутюжить вверх. Стачать средний срез спинки, припуски разутюжить.

3. Стачать рельефные срезы верхней части полочки, припуски заутюжить к середине. Стачать вытачки на нижних деталях полочки, заутюжить глубины к середине. Стачать верхнюю и нижнюю части полочки, припуски заутюжить вверх.

4. Сложить детали клапана лицевыми сторонами внутрь и обтачать по нижнему и боковым срезам. Припуски подрезать, в углах высечь, вывернуть детали на лицевую сторону, выправить и приутюжить. Обметать верхний срез. Наложить клапан на полочку по разметке (нижний край клапана направлен к плечевому срезу) и притачать. Отогнуть клапан вниз и приутюжить.

5. Стачать плечевые срезы изделия, припуски разутюжить.

6. Сложить верхний воротник с нижним и обтачать по концам и отлету. Строчку начинать и заканчивать

строго у размеченной линии шва втачивания воротника. Швы в углах подрезать, у метки рассечь. Воротник вывернуть, выправить и приутюжить.

7. Стачать плечевые срезы подбортов и обтачки горловины спинки, припуски разутюжить.

8. Подборт положить на лицевую сторону полочки лицевой стороной вниз, сколоть булавками и обтачать вдоль борта и лацкана. Обтачивание выполняют вверх до надсечки, определяющей конец втачивания воротника. Подрезать швы в углах. Припуск на шов обтачивания борта настрочить: на участке застёжки - на подборт, на участке отворотов - на борт полочки. Строчку располагают на расстоянии 0,2 см от шва. Борта вывернуть, швы выправить.

9. Втачать нижний воротник в горловину основного изделия, а верхний воротник в срез горловины обтачки спинки и подбортов. Припуски швов втачивания воротников разутюжить и скрепить близко к шву.

10. Стачать боковые срезы изделия, отгибая подборт у бокового шва полочки, припуски разутюжить.

11. Стачать швы и вытачки на подкладке, оставляя в левом боковом шве технологическое отверстие. Притачать подкладку к обтачке и подбортам. Вывернуть изделие на лицевую сторону. Обтачать пройму в два приема: сначала пройму полочки, затем пройму спинки.

12. Наметить и заутюжить низ изделия на спинке. Обтачать подкладкой низ изделия. Стачать технологическое отверстие.

13. Обметать петли на правой полочке, на левой пришить пуговицы. Обметать верхнюю петлю на левой полочке, на правой полочке пришить внутреннюю пуговицу.
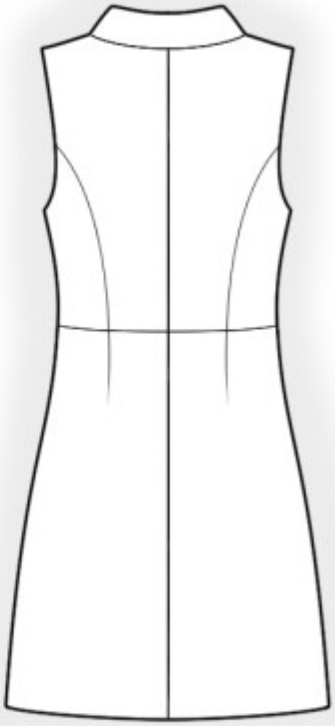
Технический рисунок: