Блузка С Рукавами С Присборенными Вставками - Выкройка #2683

РЕКОМЕНДАЦИИ ПО ВЫБОРУ ТКАНИ: Плотные блузочные ткани из натуральных или смесовых волокон. Тонкие джинсовые ткани.

А ТАКЖЕ ВАМ НЕОБХОДИМО: клеевая прокладка; 11 кнопок.

ПРИПУСКИ НА ШВЫ: все швы 1 см. Припуск по нижнему срезу изделия – 2 см.

О припусках на швы::
- Если на выкройке двойной контур, припуски на швы уже включены. Они составляют 1 см, если не указано иначе.
- Если у выкройки одинарный контур, припуски на швы не включены, и должны быть добавлены при раскрое.

О требуемой длине ткани:
Внимание! В инструкциях не указано необходимое количество ткани, так как оно зависит от ширины и рисунка ткани, а также Ваших размерных признаков. Прежде всего, распечатайте лекала и разложите их на ширине, соответствующей ширине ткани, которую Вы хотите использовать (обычно от 90 до 150 см), чтобы определить, сколько ткани Вам потребуется. Не забывайте учитывать парные детали и детали со сгибом.

РАСКРОЙ:

Обратите внимание при раскрое:
Обратите внимание на обозначение долевой нити при раскладке деталей. Некоторые детали кроятся со сгибом. Это указано на лекале. Перенесите все отметки и другие особенности дизайна (вытачки и т.п.) с лекала на ткань.
При стачивании деталей, обращайте внимание на надсечки, они должны совпадать.

Из основной ткани:
1. Спинка – 1 деталь со сгибом
2. Полочка – 2 детали
3. Кокетка спинки – 1 деталь со сгибом
4. Верхняя часть рукава – 2 детали
5. Нижняя часть рукава – 2 детали

6. Стойка – 2 детали
7. Манжета – 2 детали
8. Завязка – 2 детали
9. Планка – 2 детали

Из клеевой прокладки:
1. Стойка – 1 деталь
2. Манжета – 2 детали
3. Планка – 2 детали

Инструкции:

1. Продублировать детали клеевой прокладкой.

2. Притачать кокетку к спинке, припуски заутюжить на кокетку, обметать. Проложить вдоль шва отделочную строчку на 0.5 см.

3. Стачать вытачку на полочке. Глубину заутюжить вверх.

4. Притачать внешнюю сторону планки к полочке, припуск заутюжить на планку. Припуск внутренней стороны планки подогнуть внутрь и настрочить в шов притачивания. Проложить отделочные строчки вдоль планки на 0.5 см от края и от шва притачивания.

5. Стачать плечевые и боковые швы, припуски заутюжить на спинку, обметать.

6. Сложить детали стойки лицевыми сторонами внутрь, обтачать концы и отлет. Припуски в уголках высечь, стойку вывернуть, выправить и приутюжить. Внешнюю стойку втачать в горловину, подвернуть открытый срез внутренней стойки и настрочить в шов втачивания. Проложить отделочную строчку по контуру стойки на 0.5 см.

7. По верхнему и нижнему срезам нижней части рукава проложить строчки с ослабленной верхней нитью и собрать сборки. Стачать верхнюю и нижнюю части рукава. Припуски обметать и заутюжить вверх. Проложить вдоль шва отделочную строчку на 0.5 см. Обметать срезы рукава отдельно на каждой детали. Стачать срезы рукава, от верха до метки разреза. Припуски разутюжить. Настрочить разрез на 0.1 см от края.

8. Сложить манжету вдоль по середине лицевой стороной внутрь и стачать боковые срезы. Вывернуть деталь на лицевую сторону, приутюжить. Притачать внешнюю сторону манжеты к рукаву, припуск внутренней стороны манжеты подогнуть внутрь и настрочить в шов притачивания внешней манжеты. Проложить отделочную строчку по контуру манжеты на 0.5 см.

9. Сложить завязку лицевой стороной внутрь вдоль пополам и обтачать по длинной и фигурной сторонам. Вывернуть завязку на лицевую сторону и приутюжить. Проложить отделочную строчку по

контуру на 0.5 см. от края. Обметать короткий срез. Подвернуть обметанный срез на изнаночную сторону и настрочить завязку на стойку двумя параллельными строчками у плечевого шва.

10. Обметать нижний срез изделия, заутюжить на изнаночную сторону и настрочить.

11. Поставить кнопки на полочке, стойке и манжетах.
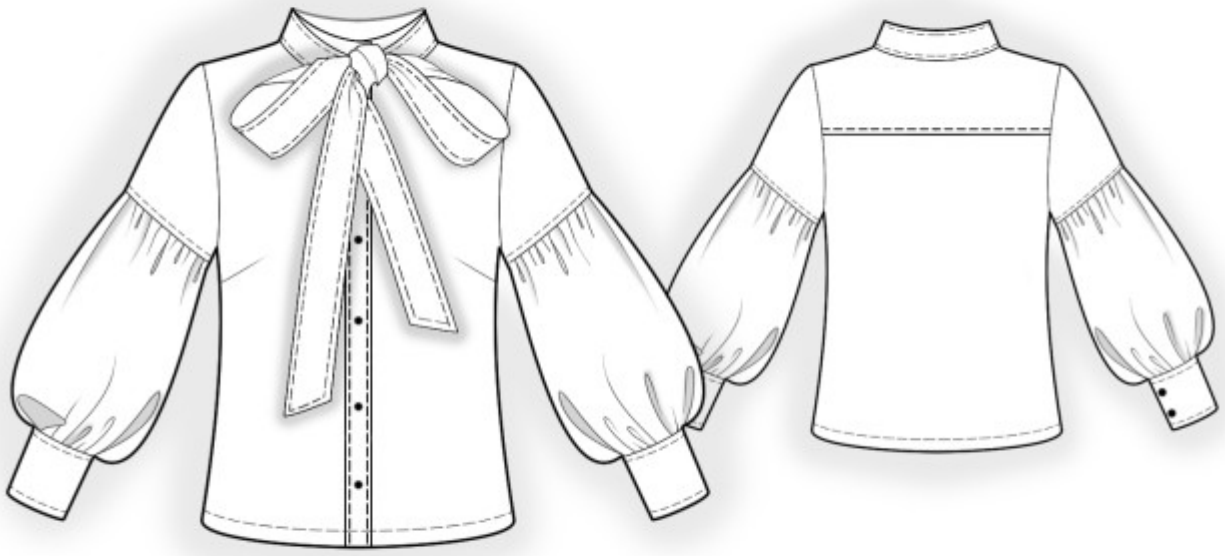
Технический рисунок: