Короткая Блузка С Запахом - Выкройка #2678

РЕКОМЕНДАЦИИ ПО ВЫБОРУ ТКАНИ: блузочные ткани из натуральных или смесовых волокон.

А ТАКЖЕ ВАМ НЕОБХОДИМО: клеевая прокладка; 1 пуговица.

ПРИПУСКИ НА ШВЫ: все швы 1 см. Припуск по низу изделия и низу рукава - 3 см.

О припусках на швы::
- Если на выкройке двойной контур, припуски на швы уже включены. Они составляют 1 см, если не указано иначе.
- Если у выкройки одинарный контур, припуски на швы не включены, и должны быть добавлены при раскрое.

О требуемой длине ткани:
Внимание! В инструкциях не указано необходимое количество ткани, так как оно зависит от ширины и рисунка ткани, а также Ваших размерных признаков. Прежде всего, распечатайте лекала и разложите их на ширине, соответствующей ширине ткани, которую Вы хотите использовать (обычно от 90 до 150 см), чтобы определить, сколько ткани Вам потребуется. Не забывайте учитывать парные детали и детали со сгибом.

РАСКРОЙ:

Обратите внимание при раскрое:
Обратите внимание на обозначение долевой нити при раскладке деталей. Некоторые детали кроятся со сгибом. Это указано на лекале. Перенесите все отметки и другие особенности дизайна (вытачки и т.п.) с лекала на ткань.
При стачивании деталей, обращайте внимание на надсечки, они должны совпадать.

Из основной ткани:
1. Спинка – 2 детали
2. Полочка – 2 детали
3. Рукав – 2 детали
4. Обтачка горловины спинки – 1 деталь
5. Подборт – 2 детали
6. Пояс – 2 детали

Из клеевой прокладки:
1. Обтачка горловины спинки – 1 деталь
2. Подборт – 2 детали

Инструкции:

1. Продублировать детали клеевой прокладкой.

2. Стачать вытачки на деталях спинки, заутюжить глубины к середине. Стачать средний шов спинки, припуски заутюжить на левую сторону, обметать.

3. Стачать вытачки на деталях полочки, глубины вытачек подрезать, заутюжить к середине и обметать.

4. Сложить детали пояса вдоль по середине лицевой стороной внутрь и обтачать по короткой и длинной стороне.

5. Стачать плечевые и боковые швы, вставляя в левый боковой шов часть пояса. Припуски заутюжить на спинку, обметать.

6. Стачать и разутюжить плечевые срезы обтачки горловины спинки и подбортов. Обметать внешний срез. Подборта с обтачкой положить на лицевую сторону полочки лицевой стороной вниз и обтачать борта и горловину, вставляя правую часть пояса. Припуски на закруглениях рассечь, борта вывернуть на лицевую сторону, выправить, приутюжить. Настрочить подборта и обтачку на основное изделие.

7. Стачать шов рукава, припуски заутюжить на спинку и обметать. Втачать рукава в проймы по надсечкам, припуски приутюжить и обметать.

8. Нижний срез изделия и рукава заутюжить на изнаночную сторону на 1 см, затем еще на 2 см и настрочить.

9. На левой полочке обметать петлю, с изнаночной стороны правой полочки пришить потайную пуговицу.
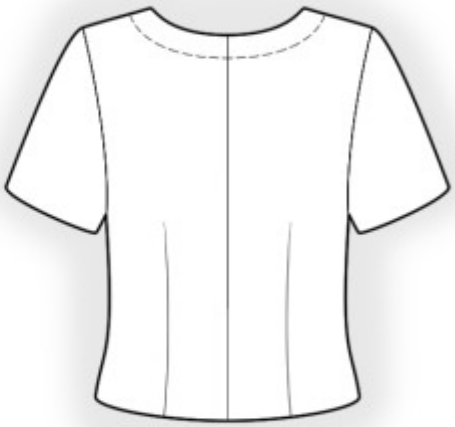
Технический рисунок: