Юбка С Асимметричными Складками - Выкройка #2658

РЕКОМЕНДАЦИИ ПО ВЫБОРУ ТКАНИ: плательные ткани из натуральных или смесовых волокон.

А ТАКЖЕ ВАМ НЕОБХОДИМО: клеевая прокладка; потайная молния; 3 пуговицы.

ПРИПУСКИ НА ШВЫ: все швы 1 см. Припуск на подгибку низа изделия – 1.5 см.

О припусках на швы::
- Если на выкройке двойной контур, припуски на швы уже включены. Они составляют 1 см, если не указано иначе.
- Если у выкройки одинарный контур, припуски на швы не включены, и должны быть добавлены при раскрое.

О требуемой длине ткани:
Внимание! В инструкциях не указано необходимое количество ткани, так как оно зависит от ширины и рисунка ткани, а также Ваших размерных признаков. Прежде всего, распечатайте лекала и разложите их на ширине, соответствующей ширине ткани, которую Вы хотите использовать (обычно от 90 до 150 см), чтобы определить, сколько ткани Вам потребуется. Не забывайте учитывать парные детали и детали со сгибом.

РАСКРОЙ:

Обратите внимание при раскрое:
Обратите внимание на обозначение долевой нити при раскладке деталей. Некоторые детали кроятся со сгибом. Это указано на лекале. Перенесите все отметки и другие особенности дизайна (вытачки и т.п.) с лекала на ткань.
При стачивании деталей, обращайте внимание на надсечки, они должны совпадать.

Из основной ткани:
1. Заднее полотнище – 2 детали
2. Переднее полотнище – 1 деталь
3. Обтачка спинки – 2 детали
4. Обтачка переда – 1 деталь

Из клеевой прокладки:

1. Обтачка спинки – 2 детали
2. Обтачка переда – 1 деталь

Инструкции:

1. Продублировать клеевой прокладкой детали.

2. Обметать средние срезы заднего полотнища отдельно на каждой детали. Стачать средний шов от метки застежки молнии до низа. Припуски разутюжить. Втачать застежку молнию.

3. Заложить и застрочить по разметке складки на переднем полотнище юбки (глубины направлены к середине).

4. Стачать боковые срезы, припуски заутюжить на спинку и обметать.

5. Стачать боковые срезы обтачек, припуски разутюжить. Обметать нижний срез. Сложить обтачку с юбкой лицевыми сторонами внутрь и обтачать верхний срез. Припуски настрочить на обтачку на расстоянии 0.2 см от шва обтачивания. Отвернуть обтачку на изнанку, приутюжить. Скрепить с основным изделием по боковым швам и тесьме застежки молнии.

6. Нижний срез юбки обметать, заутюжить на изнаночную сторону и настрочить.

7. Пришить пуговицы на переднее полотнище.
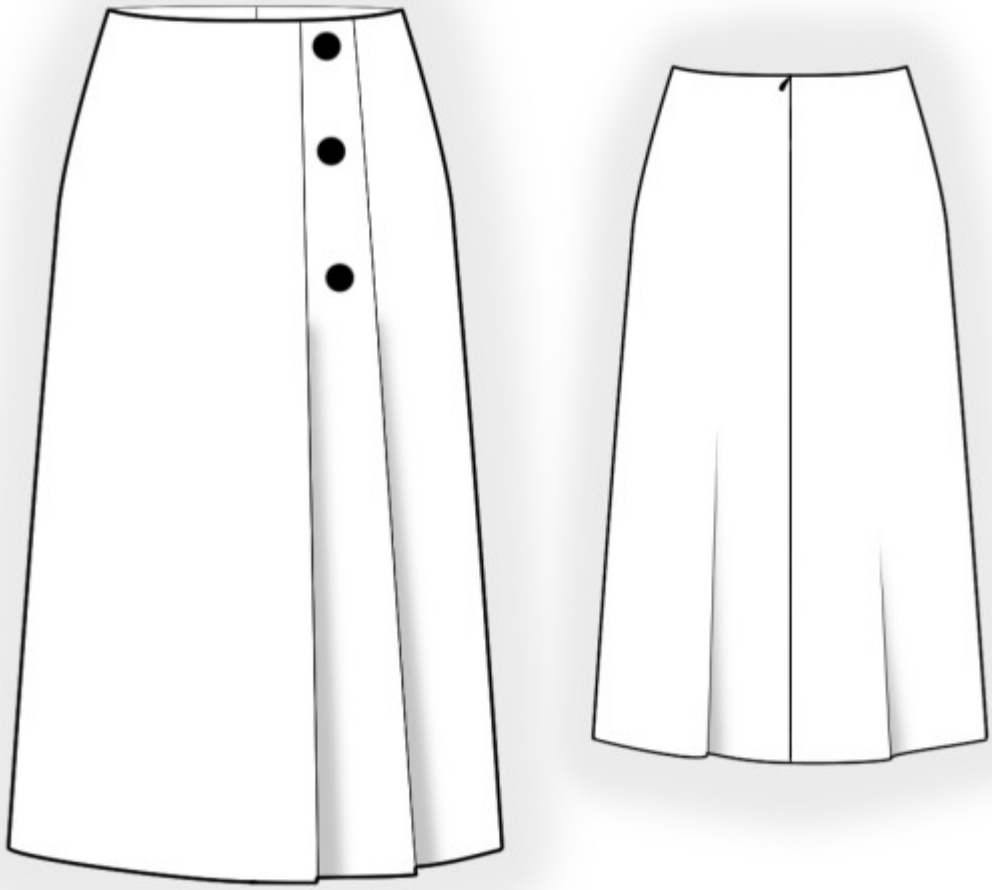
Технический рисунок: