Платье С Воланами На Рукавах - Выкройка #2650

РЕКОМЕНДАЦИИ ПО ВЫБОРУ ТКАНИ: плательные ткани из натуральных или смесовых волокон.

А ТАКЖЕ ВАМ НЕОБХОДИМО: клеевая прокладка; потайная молния.

ПРИПУСКИ НА ШВЫ: все швы 1 см; припуск на подгибку низа изделия и низа рукава – 2 см.

О припусках на швы::
- Если на выкройке двойной контур, припуски на швы уже включены. Они составляют 1 см, если не указано иначе.
- Если у выкройки одинарный контур, припуски на швы не включены, и должны быть добавлены при раскрое.

О требуемой длине ткани:
Внимание! В инструкциях не указано необходимое количество ткани, так как оно зависит от ширины и рисунка ткани, а также Ваших размерных признаков. Прежде всего, распечатайте лекала и разложите их на ширине, соответствующей ширине ткани, которую Вы хотите использовать (обычно от 90 до 150 см), чтобы определить, сколько ткани Вам потребуется. Не забывайте учитывать парные детали и детали со сгибом.

РАСКРОЙ:

Обратите внимание при раскрое:
Обратите внимание на обозначение долевой нити при раскладке деталей. Некоторые детали кроятся со сгибом. Это указано на лекале. Перенесите все отметки и другие особенности дизайна (вытачки и т.п.) с лекала на ткань.
При стачивании деталей, обращайте внимание на надсечки, они должны совпадать.

Из основной ткани:
1. Кокетка спинки - 2 детали
2. Центральная часть спинки - 2 детали
3. Боковая часть спинки - 2 детали
4. Кокетка полочки – 1 деталь
5. Центральная часть полочки - 1 деталь со сгибом
6. Боковая часть полочки - 2 детали

7. Верхняя часть рукава – 2 детали
8. Нижняя часть рукава – 2 детали
9. Обтачка горловины спинки – 2 детали
10. Обтачка горловины полочки – 1 деталь

Из клеевой прокладки:
1. Обтачка горловины спинки – 2 детали
2. Обтачка горловины полочки – 1 деталь

Инструкции:

1. Продублировать клеевой прокладкой детали.

2. Стачать рельефные срезы спинки, заутюжить припуски к середине, обметать. Притачать кокетку к спинке, припуски заутюжить вверх и обметать.

3. Обметать средние срезы спинки отдельно на каждой детали. Стачать средний шов спинки от метки молнии до нижнего среза, припуски разутюжить. Втачать застежку молнию.

4. Стачать рельефные срезы полочки, заутюжить припуски к середине, обметать. Притачать кокетку к полочке, припуски заутюжить вверх и обметать.

5. Стачать боковые и плечевые срезы, припуски заутюжить на спинку и обметать.

6. Стачать плечевые срезы обтачек горловины, припуски разутюжить. Обметать внешний срез. Сложить обтачку с изделием лицом к лицу и обтачать срез горловины. Припуски на закруглениях рассечь, обтачки вывернуть на изнаночную сторону и приутюжить. Скрепить с плечевыми швами.

7. Заложить и закрепить встречные складки на нижней части рукава. Стачать верхнюю и нижнюю части рукава, припуски заутюжить вверх и обметать.

8. Стачать шов рукава, припуски заутюжить на заднюю часть и обметать. Втачать рукава в проймы, припуски приутюжить и обметать.

9. Припуск подгибки низа платья и низа рукава обметать, заутюжить на изнаночную сторону и настрочить.
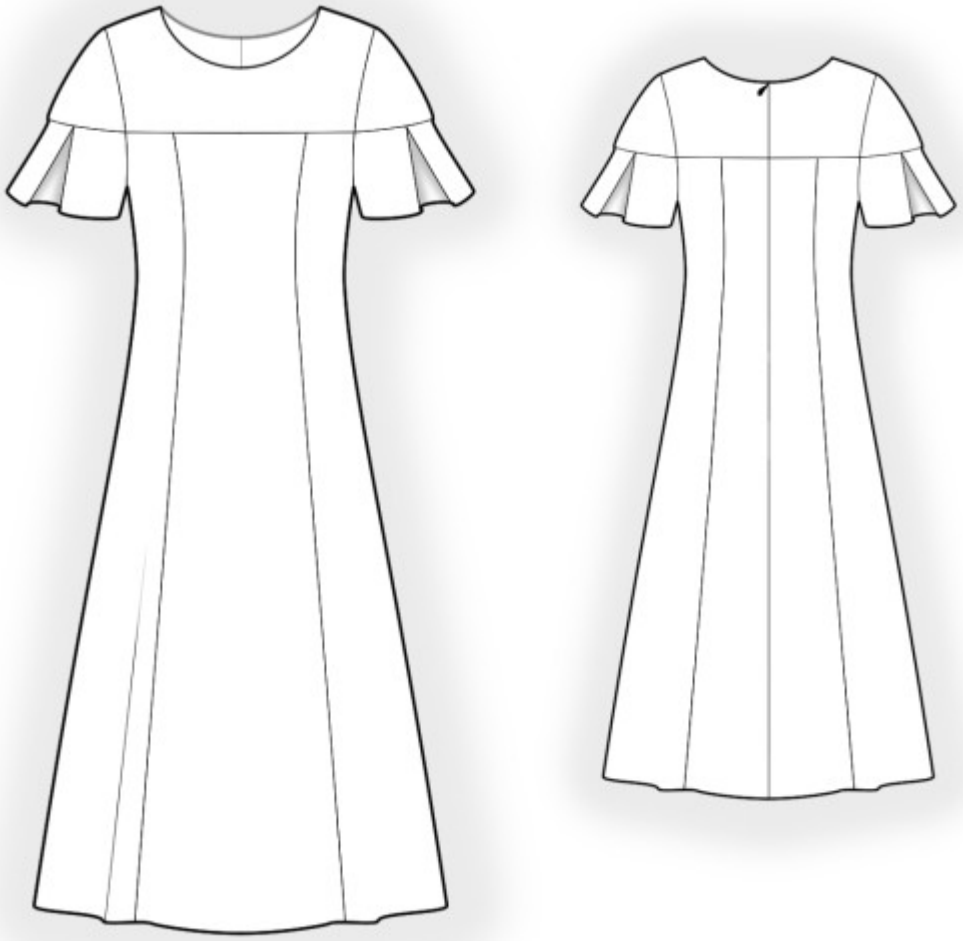
Технический рисунок: