Платье Со Складками - Выкройка #2649

РЕКОМЕНДАЦИИ ПО ВЫБОРУ ТКАНИ: плательные ткани из натуральных или смесовых волокон.

А ТАКЖЕ ВАМ НЕОБХОДИМО: клеевая прокладка, 9 пуговиц.

ПРИПУСКИ НА ШВЫ: все швы 1 см. Припуск на подгибку низа изделия – 1.5 см.

О припусках на швы::
- Если на выкройке двойной контур, припуски на швы уже включены. Они составляют 1 см, если не указано иначе.
- Если у выкройки одинарный контур, припуски на швы не включены, и должны быть добавлены при раскрое.

О требуемой длине ткани:
Внимание! В инструкциях не указано необходимое количество ткани, так как оно зависит от ширины и рисунка ткани, а также Ваших размерных признаков. Прежде всего, распечатайте лекала и разложите их на ширине, соответствующей ширине ткани, которую Вы хотите использовать (обычно от 90 до 150 см), чтобы определить, сколько ткани Вам потребуется. Не забывайте учитывать парные детали и детали со сгибом.

РАСКРОЙ:

Обратите внимание при раскрое:
Обратите внимание на обозначение долевой нити при раскладке деталей. Некоторые детали кроятся со сгибом. Это указано на лекале. Перенесите все отметки и другие особенности дизайна (вытачки и т.п.) с лекала на ткань.
При стачивании деталей, обращайте внимание на надсечки, они должны совпадать.

Из основной ткани:
1. Спинка – 2 детали
2. Полочка – 2 детали
3. Планка полочки – 2 детали
4. Воротник – 2 детали
5. Стойка – 2 детали

Из клеевой прокладки:

1. Воротник – 1 деталь
2. Стойка – 1 деталь
3. Планка полочки – 2 детали

Инструкции:

1. Продублировать клеевой прокладкой детали.

2. Стачать защипы с внутренней стороны спинки. Глубины заутюжить от центра и проложить отделочно-закрепляющую строчку на 0.1 - 0.2 см от защипа. Стачать средний срез. Припуски заутюжить на левую сторону и обметать.

3. Стачать защипы с внутренней стороны полочки. Глубины заутюжить от центра и проложить отделочно-закрепляющую строчку на 0.1 - 0.2 см от защипа.

4. Заутюжить планку полочки вдоль по середине лицевой стороной наружу. Притачать внутреннюю сторону планки к полочке, припуски заутюжить на планку. Срез внешней планки подвернуть внутрь и настрочить в шов притачивания внутренней планки. Проложить отделочную строчку на 0.1 см вдоль края борта.

5. Стачать плечевые срезы, припуски заутюжить на спинку и обметать.

6. Подкроить (если нет готовой) косую бейку шириной 4 см и длиной равной длине проймы + 4 см. Сложить косую бейку вдоль по середине лицевой стороной наружу и приутюжить. Сложить бейку со срезом проймы с лицевой стороны и притачать, бейку отогнуть на изнаночную сторону и настрочить вдоль сгиба на основную деталь. Так же можно обработать пройму косой бейкой, для этого необходимо срезать припуск.

7. Стачать боковые срезы, припуски заутюжить на спинку и обметать.

8. Сложить детали воротника лицевыми сторонами внутрь, обтачать концы и отлет. Припуски в уголках высечь. Воротник вывернуть, выправить и приутюжить. Проложить отделочную строчку на 0.1 см от края. Детали стойки сложить лицевыми сторонами внутрь, вложить между ними готовый воротник и стачать, одновременно обтачивая концы стойки. Строчку начинать и заканчивать строго у размеченной линии шва втачивания стойки. Готовый воротник вывернуть и приутюжить. Внешнюю стойку втачать в горловину, подвернуть открытый срез внутренней стойки и настрочить в шов втачивания.

9. Нижний срез изделия обметать, заутюжить на изнаночную сторону и настрочить.

10. На левой полочке и стойке обметать петли. Пришить соответствующие пуговицы.
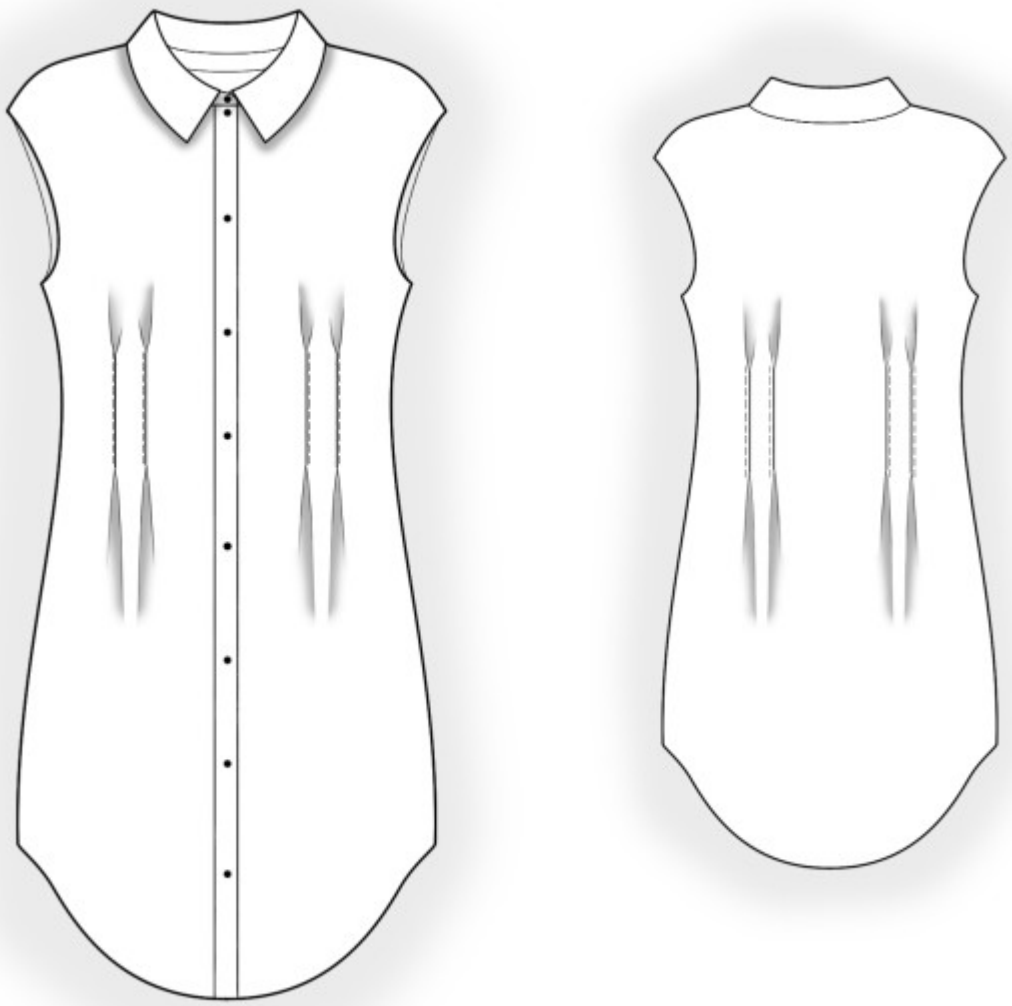
Технический рисунок: