Платье С Центральной Застежкой - Выкройка #2626

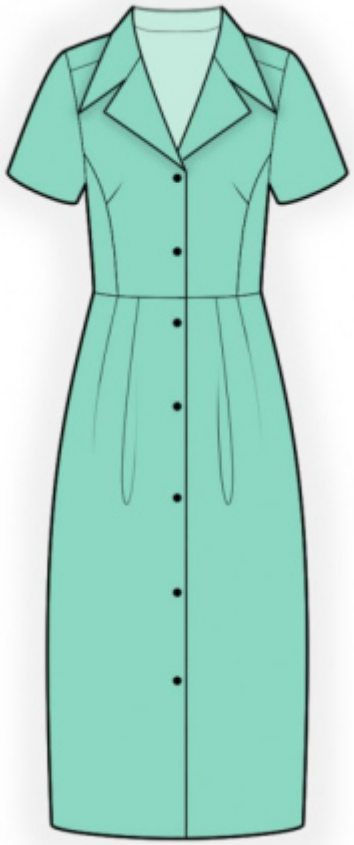

РЕКОМЕНДАЦИИ ПО ВЫБОРУ ТКАНИ: плательные ткани из натуральных или смесовых волокон.

А ТАКЖЕ ВАМ НЕОБХОДИМО: клеевая прокладка, 7 пуговиц.

ПРИПУСКИ НА ШВЫ: припуск по низу изделия и низу рукава — 2.0 см, остальные швы 1 см.

О припусках на швы::
- Если на выкройке двойной контур, припуски на швы уже включены. Они составляют 1 см, если не указано иначе.
- Если у выкройки одинарный контур, припуски на швы не включены, и должны быть добавлены при раскрое.

О требуемой длине ткани:
Внимание! В инструкциях не указано необходимое количество ткани, так как оно зависит от ширины и рисунка ткани, а также Ваших размерных признаков. Прежде всего, распечатайте лекала и разложите их на ширине, соответствующей ширине ткани, которую Вы хотите использовать (обычно от 90 до 150 см), чтобы определить, сколько ткани Вам потребуется. Не забывайте учитывать парные детали и детали со сгибом.

РАСКРОЙ:

Обратите внимание при раскрое:
Обратите внимание на обозначение долевой нити при раскладке деталей. Некоторые детали кроятся со сгибом. Это указано на лекале. Перенесите все отметки и другие особенности дизайна (вытачки и т.п.) с лекала на ткань.
При стачивании деталей, обращайте внимание на надсечки, они должны совпадать.

Из основной ткани:
1. Кокетка спинки – 1 деталь
2. Верхняя центральная часть спинки – 1 деталь со сгибом
3. Верхняя боковая часть спинки — 2 детали
4. Нижняя часть спинки — 1 деталь со сгибом
5. Кокетка полочки — 2 детали
6. Верхняя центральная часть полочки — 2 детали

7. Верхняя боковая часть полочки — 2 детали
8. Нижняя часть полочки — 2 детали
9. Рукав — 2 детали
10. Воротник — 2 детали
11. Подборт — 2 детали
12. Обтачка горловины спинки – 1 деталь

Из клеевой прокладки:
1. Воротник — 1 деталь
2. Подборт — 2 детали
3. Обтачка горловины спинки – 1 деталь

Инструкции:

1. Продублировать детали клеевой прокладкой.

2. Притачать кокетку к верхней центральной части спинки, заутюжить припуски вверх и обметать. Стачать рельефные срезы верхней части спинки, заутюжить припуски к центру, обметать.

3. Заложить и закрепить складки на нижней части спинки (глубины направлены от середины). Стачать верхнюю и нижнюю части спинки, припуски заутюжить вверх и обметать.

4. Стачать вытачки на деталях верхней центральной части полочки, глубины заутюжить вверх. Притачать кокетку к верхней центральной части полочки, заутюжить припуски вверх и обметать. Стачать рельефные срезы верхней части полочки, заутюжить припуски к центру, обметать.

5. Заложить и закрепить складки на нижней части полочки (глубины направлены от середины). Стачать верхнюю и нижнюю части полочки, припуски заутюжить вверх и обметать.

6. Стачать боковые и плечевые срезы, припуски заутюжить на спинку и обметать.

7. Сложить детали воротника лицевыми сторонами внутрь и обтачать по концам и отлету. Припуски в углах подрезать, у метки рассечь. Воротник вывернуть, выправить и приутюжить.

8. Стачать и разутюжить плечевые срезы обтачки горловины спинки и подбортов. Обметать внешний срез.

9. Подборта положить на лицевую сторону полочки лицевой стороной вниз, сколоть булавками и обтачать вдоль борта. Обтачивание выполняют вверх до надсечки, определяющей конец втачивания воротника. Подрезать швы в углах. Припуск на шов обтачивания борта настрочить: на участке застёжки - на подборт, на участке отворотов - на борт полочки. Строчку располагают на расстоянии 0,2 см от шва. Борта вывернуть, швы выправить.

10. Втачать нижний воротник в горловину платья, а верхний воротник в горловину обтачки спинки и подборта. Припуски швов втачивания воротника рассечь, разутюжить и скрепить близко к швам.

11. Стачать шов рукава, припуски заутюжить на спинку и обметать. Втачать рукава в проймы, совмещая надсечки. Припуски приутюжить и обметать.

12. Обметать нижний срез изделия и рукавов, заутюжить на изнаночную сторону и настрочить.

13. На правой полочке обметать петли, на левой полочке пришить пуговицы.
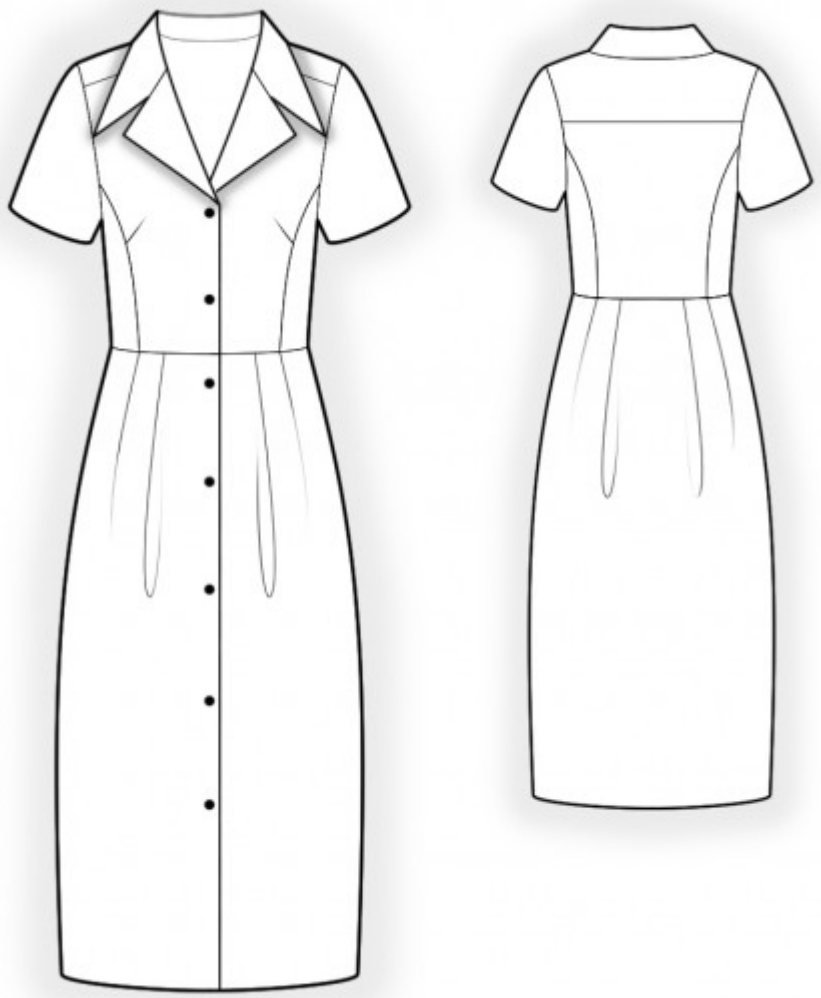
Технический рисунок: