Блуза С Двойным Рукавом - Выкройка #2617

РЕКОМЕНДАЦИИ ПО ВЫБОРУ ТКАНИ: блузочные ткани из натуральных или смесовых волокон. Шифон родственных или контрастных цветов.

А ТАКЖЕ ВАМ НЕОБХОДИМО: клеевой флизелин; кружево; потайная молния; две пуговицы.

ПРИПУСКИ НА ШВЫ: Припуск на подгибку низа изделия – 2 см; остальные швы – 1 см.

О припусках на швы::
- Если на выкройке двойной контур, припуски на швы уже включены. Они составляют 1 см, если не указано иначе.
- Если у выкройки одинарный контур, припуски на швы не включены, и должны быть добавлены при раскрое.

О требуемой длине ткани:
Внимание! В инструкциях не указано необходимое количество ткани, так как оно зависит от ширины и рисунка ткани, а также Ваших размерных признаков. Прежде всего, распечатайте лекала и разложите их на ширине, соответствующей ширине ткани, которую Вы хотите использовать (обычно от 90 до 150 см), чтобы определить, сколько ткани Вам потребуется. Не забывайте учитывать парные детали и детали со сгибом.

РАСКРОЙ:

Обратите внимание при раскрое:
Обратите внимание на обозначение долевой нити при раскладке деталей. Некоторые детали кроятся со сгибом. Это указано на лекале. Перенесите все отметки и другие особенности дизайна (вытачки и т.п.) с лекала на ткань.
При стачивании деталей, обращайте внимание на надсечки, они должны совпадать.

Из основной ткани:
1. Спинка - 2 детали
2. Полочка - 1 деталь со сгибом
3. Задняя часть рукава – 2 детали
4. Передняя часть рукава — 2 детали
5. Манжета – 4 детали

6. Обтачка горловины полочки – 1 деталь
7. Обтачка горловины спинки – 2 детали

Из шифона:
1. Рукав – 2 детали

Из кружева:
1. Вставка полочки – 1 деталь

Из клеевой:
1. Манжета – 2 детали
2. Обтачка горловины полочки – 1 деталь
3. Обтачка горловины спинки – 1 детали

Инструкции:

1. Продублировать клеевым флизелином детали.

2. Стачать складки на деталях полочки и спинки. Глубины заутюжить к центру и закрепить ручными стежками.

3. Обметать средние срезы спинки по отдельности. Стачать спинку от метки молнии до низа. Припуски разутюжить. Втачать застежку молнию.

4. Стачать плечевые и боковые срезы, припуски заутюжить на спинку и обметать.

5. Стачать плечевые срезы обтачек горловины. Припуски разутюжить. Обметать внешний срез. Наложить обтачку на изделие лицевой стороной вниз и обтачать горловину, вкладывая кружево и рассекая в уголке. Припуски рассечь, отвернуть обтачку на изнаночную сторону и приутюжить. Прикрепить припуски обтачек спинки к тесьме застежки молнии.

6. Внешние срезы задней и передней части рукава обметать, заутюжить на изнаночную сторону и настрочить. Наложить внешние части рукава на основную часть и скрепить по верхним, боковым и нижнему срезу. Стачать шов рукава, припуски обметать и заутюжить на заднюю часть. По окату проложить строчку с ослабленной верхней нитью и собрать сборку. Втачать рукава в проймы. Припуски обметать.

7. Сложить манжеты лицевыми сторонами внутрь. Обтачать боковые и нижнюю сторону. Швы подрезать. Манжету вывернуть, выправить и приутюжить. Наложить переднюю часть манжеты на заднюю и скрепить между собой. Притачать манжету к рукаву. Припуск обметать и заутюжить вверх.

8. Низ изделия обметать, заутюжить на изнаночную сторону и настрочить.

9. На манжету пришить пуговицу.
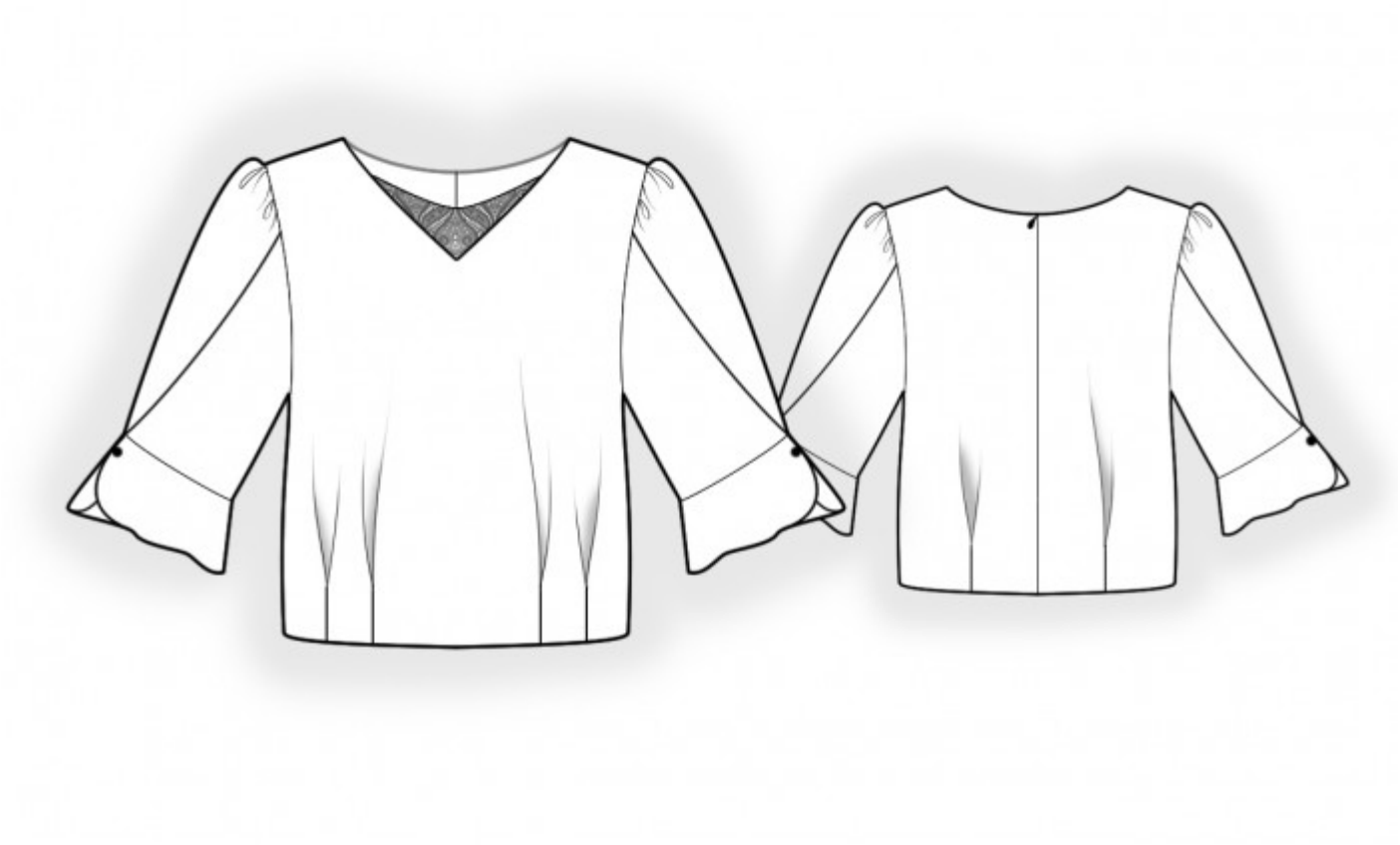
Технический рисунок: