Платье С Декоративными Швами - Выкройка #2607

РЕКОМЕНДАЦИИ ПО ВЫБОРУ ТКАНИ: плательные ткани из неосыпающихся материалов из натуральных или смесовых волокон. (неопрен, трикотаж капитон, шерстяной велюр).

А ТАКЖЕ ВАМ НЕОБХОДИМО: клеевая прокладка; потайная молния.

ПРИПУСКИ НА ШВЫ: Припуск на подгибку низа изделия – 1.5 см. Припуск по верхнему срезу кармана - 2 см. Остальные швы – 1.0 см.

О припусках на швы::
- Если на выкройке двойной контур, припуски на швы уже включены. Они составляют 1 см, если не указано иначе.
- Если у выкройки одинарный контур, припуски на швы не включены, и должны быть добавлены при раскрое.

О требуемой длине ткани:
Внимание! В инструкциях не указано необходимое количество ткани, так как оно зависит от ширины и рисунка ткани, а также Ваших размерных признаков. Прежде всего, распечатайте лекала и разложите их на ширине, соответствующей ширине ткани, которую Вы хотите использовать (обычно от 90 до 150 см), чтобы определить, сколько ткани Вам потребуется. Не забывайте учитывать парные детали и детали со сгибом.

РАСКРОЙ:

Обратите внимание при раскрое:
Обратите внимание на обозначение долевой нити при раскладке деталей. Некоторые детали кроятся со сгибом. Это указано на лекале. Перенесите все отметки и другие особенности дизайна (вытачки и т.п.) с лекала на ткань.
При стачивании деталей, обращайте внимание на надсечки, они должны совпадать.

Из основной ткани:
1. Центральная часть спинки - 2 детали
2. Боковая часть спинки – 2 детали
3. Нижняя часть спинки – 2 детали
4. Центральная часть полочки - 2 детали
5. Боковая часть полочки - 2 детали

6. Нижняя часть полочки – 2 детали
7. Рукав – 2 детали
8. Манжета – 2 детали
9. Воротник – 1 деталь
10. Карман – 2 детали

Из клеевой прокладки:
1. Воротник - 1 деталь
2. Манжета – 2 детали

Инструкции:

1. Продублировать детали клеевой прокладкой. Продублировать верхний срез кармана.

2. Верхний срез кармана подогнуть внутрь и настрочить. Подогнуть боковые и нижний припуски кармана на изнаночную сторону и приутюжить. Наложить карман по разметке на полочку и настрочить.

3. Стачать рельефные срезы на деталях спинки и полочки, складывая детали изнаночными сторонами внутрь. Срезать припуски до 0.2 -0.3 см.

4. Притачать нижние части полочки и спинки, складывая детали изнаночными сторонами внутрь. Срезать припуски до 0.2 – 0.3 см.

5. Стачать средний шов полочки, складывая детали изнаночными сторонами внутрь. Срезать припуски до 0.2 – 0.3 см.

6. Стачать боковые и плечевые срезы. Припуски заутюжить на спинку.

7. Стачать средний шов спинки от метки молнии до низа, припуски разутюжить. Втачать внешнюю сторону воротника в горловину. Втачать застежку молнию до середины воротника. Припуск внутренней стороны воротника подогнуть и настрочить в шов втачивания внешней стороны. Припуск среднего шва воротника подшить к тесьме застежки молнии.

8. Стачать срезы рукава, припуски приутюжить. Манжету стачать в кольцо, припуски разутюжить. Сложить манжету вдоль по середине лицевой стороной наружу и приутюжить. Притачать внешнюю сторону манжеты к рукаву, припуск внутренней стороны подогнуть внутрь и настрочить в шов притачивания.

9. Втачать рукава в проймы, припуски приутюжить.

10. Припуск подгибки низа изделия заутюжить на изнаночную сторону и настрочить.
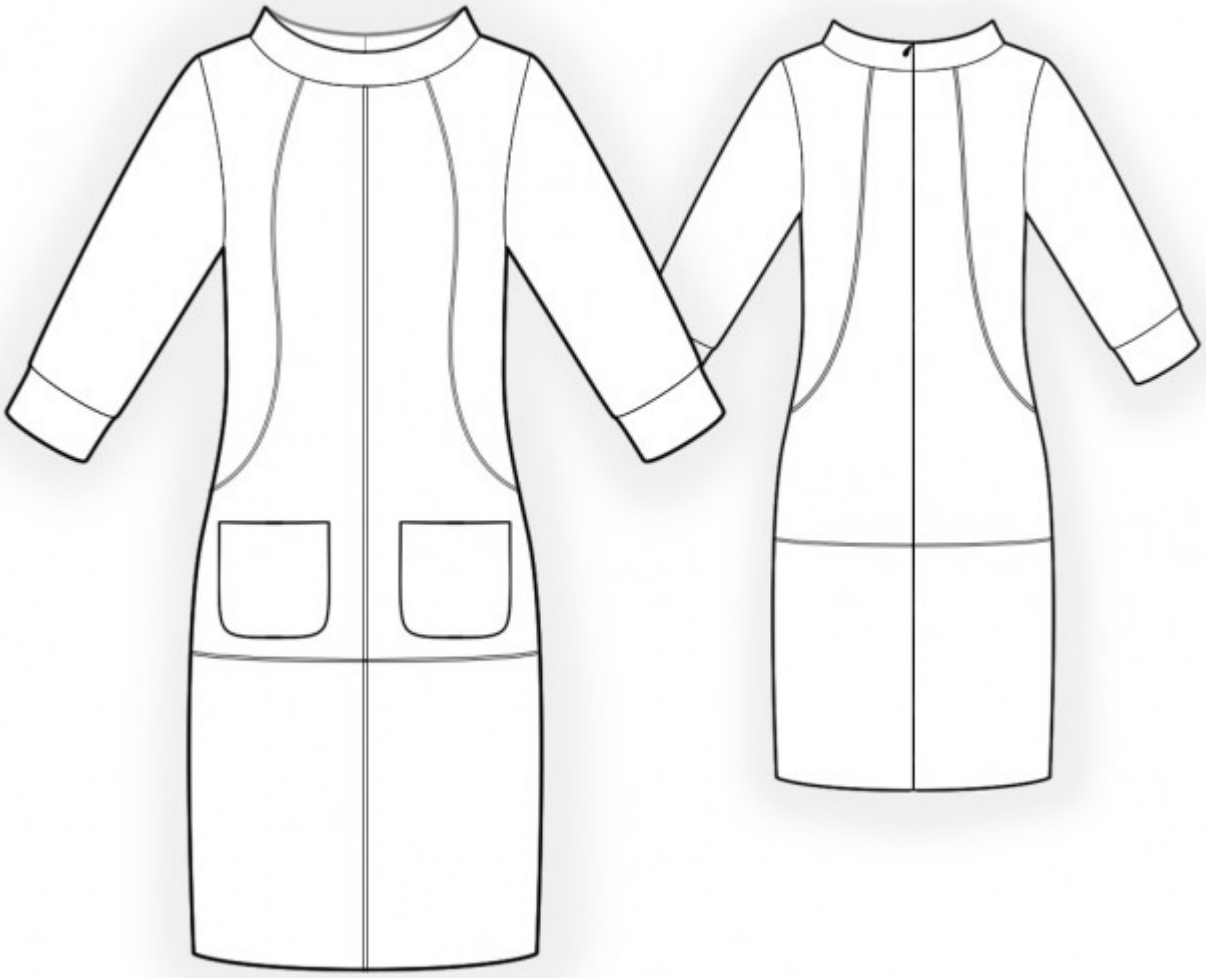
Технический рисунок: