Летний Жилет - Выкройка #2596

РЕКОМЕНДАЦИИ ПО ВЫБОРУ ТКАНИ: плотные плательные ткани из натуральных или смесовых волокон.

А ТАКЖЕ ВАМ НЕОБХОДИМО: клеевая прокладка; 2 пуговицы.

ПРИПУСКИ НА ШВЫ: Припуск на подгибку низа изделия – 2 см; остальные швы – 1 см.

О припусках на швы::
- Если на выкройке двойной контур, припуски на швы уже включены. Они составляют 1 см, если не указано иначе.
- Если у выкройки одинарный контур, припуски на швы не включены, и должны быть добавлены при раскрое.

О требуемой длине ткани:
Внимание! В инструкциях не указано необходимое количество ткани, так как оно зависит от ширины и рисунка ткани, а также Ваших размерных признаков. Прежде всего, распечатайте лекала и разложите их на ширине, соответствующей ширине ткани, которую Вы хотите использовать (обычно от 90 до 150 см), чтобы определить, сколько ткани Вам потребуется. Не забывайте учитывать парные детали и детали со сгибом.

РАСКРОЙ:

Обратите внимание при раскрое:
Обратите внимание на обозначение долевой нити при раскладке деталей. Некоторые детали кроятся со сгибом. Это указано на лекале. Перенесите все отметки и другие особенности дизайна (вытачки и т.п.) с лекала на ткань.
При стачивании деталей, обращайте внимание на надсечки, они должны совпадать.

Из основной ткани:
1. Центральная часть спинки - 2 детали
2. Боковая часть спинки - 2 детали
3. Центральная часть полочки - 2 детали
4. Боковая часть полочки - 2 детали
5. Стойка – 2 детали
6. Подборт – 2 детали
7. Обтачка горловины спинки - 1 деталь

Из подкладочной ткани:
1. Центральная часть спинки - 2 детали
2. Боковая часть спинки - 2 детали
3. Подкладка полочки - 2 детали

Внимание! Детали центральной части спинки из подкладки кроятся за вычетом ширины обтачки горловины спинки.

Из клеевой прокладки:
1. Центральная часть полочки - 2 детали
2. Стойка – 1 деталь
3. Подборт – 2 детали
4. Обтачка горловины спинки - 1 деталь

Инструкции:

1. Продублировать детали клеевой прокладкой.

2. Стачать рельефные срезы спинки, припуски заутюжить к середине. Стачать средний шов спинки, припуски разутюжить.

3. Стачать рельефные срезы полочки, припуски заутюжить к середине.

4. Стачать боковые и плечевые срезы, припуски разутюжить.

5. Детали стойки сложить лицом к лицу и обтачать по концам и отлету. Припуски в уголках высечь, у метки рассечь. Вывернуть стойку на лицевую сторону, выправить и приутюжить. Втачать стойку в горловину, рассекая припуски полочки в уголках.

6. Стачать плечевые швы подбортов и обтачки горловины спинки, припуски разутюжить.

7. Сложить подборта и полочку лицевыми сторонами внутрь и обтачать борт, горловину и нижний угол, не доходя 1.5 см до среза подборта. Высечь припуски в углах, на закруглениях рассечь. Вывернуть борта на лицевую сторону, швы выправить, приутюжить.

8. На деталях кроя из подкладочной ткани стачать вытачки и швы, оставляя отверстие в левом боковом шве. Притачать подкладку к внутренним срезам подбортов и обтачке. Обтачать пройму подкладкой в два приема: сначала пройму полочки, затем пройму спинки.

9. Нижний срез изделия заутюжить на изнаночную сторону. Притачать подкладку к низу изделия. Вывернуть жилет через отверстие. Зашить отверстие. Проложить по нижнему срезу отделочно-закрепляющую строчку.

10. Обметать петли на правой полочке, на левой полочке пришить пуговицы.
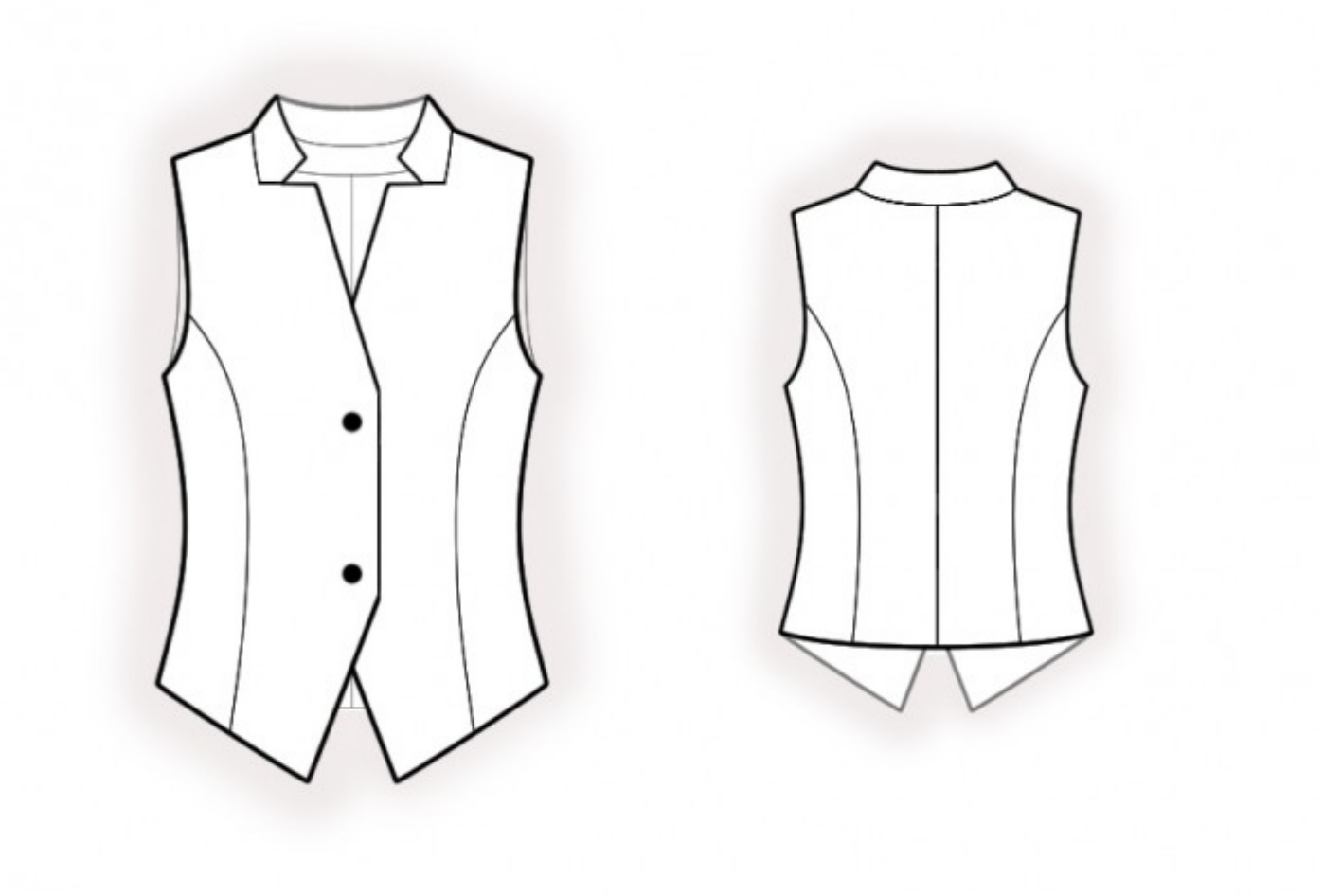
Технический рисунок: