Рубашка С Асимметричной Полочкой - Выкройка #2587

РЕКОМЕНДАЦИИ ПО ВЫБОРУ ТКАНИ: рубашечные ткани из натуральных или смесовых волокон.

А ТАКЖЕ ВАМ НЕОБХОДИМО: клеевая прокладка, 5 пуговиц, резиновая тесьма шириной 3.5 см.

ПРИПУСКИ НА ШВЫ: все швы 1 см. Припуск по нижнему срезу полочки – 3 см.

О припусках на швы::
- Если на выкройке двойной контур, припуски на швы уже включены. Они составляют 1 см, если не указано иначе.
- Если у выкройки одинарный контур, припуски на швы не включены, и должны быть добавлены при раскрое.

О требуемой длине ткани:
Внимание! В инструкциях не указано необходимое количество ткани, так как оно зависит от ширины и рисунка ткани, а также Ваших размерных признаков. Прежде всего, распечатайте лекала и разложите их на ширине, соответствующей ширине ткани, которую Вы хотите использовать (обычно от 90 до 150 см), чтобы определить, сколько ткани Вам потребуется. Не забывайте учитывать парные детали и детали со сгибом.

РАСКРОЙ:

Обратите внимание при раскрое:
Обратите внимание на обозначение долевой нити при раскладке деталей. Некоторые детали кроятся со сгибом. Это указано на лекале. Перенесите все отметки и другие особенности дизайна (вытачки и т.п.) с лекала на ткань.
При стачивании деталей, обращайте внимание на надсечки, они должны совпадать.

Внимание! Надписи на лекалах выполнены с лицевой стороны.

Из основной ткани:
1. Спинка — 1 деталь со сгибом
2. Полочка правая – 1 деталь
3. Полочка левая – 1 деталь
4. Рукав – 2 детали

5. Бочок – 4 детали
6. Воротник – 1 деталь
7. Манжета – 2 детали

Из клеевой прокладки:
1. Воротник – 1 деталь
2. Манжета – 2 детали

Инструкции:

1. Продублировать клеевой прокладкой детали. Продублировать цельнокроеную планку.

2. Стачать вытачки на спинке. Глубины заутюжить к центру.

3. Сложить бочки попарно лицевыми сторонами внутрь, вложить между деталями полочку и стачать рельефный срез. Припуски рассечь, детали выправить. Проложить отделочную строчку на 0.5 см от шва.

4. Стачать вытачку на детали полочки. Припуск обметать и заутюжить вверх.

5. Стачать плечевые швы. Припуски обметать и заутюжить на спинку. Притачать рукава. Припуски заутюжить на основную деталь, обметать.

6. Сложить воротник вдоль пополам лицевой стороной внутрь и обтачать короткие стороны. Припуски в углах высечь, вывернуть воротник на лицевую сторону и приутюжить.

7. Припуск цельнокроеной планки подогнуть на изнаночную сторону и приутюжить. Втачать воротник в горловину, огибая воротник цельнокроеной планкой. Выправить детали. Припуск обметать. Проложить отделочно-закрепляющую строчку вдоль планки.

8. Обметать припуски низа спинки и полочки. Припуск низа спинки подогнуть внутрь и настрочить. Стачать боковые срезы одновременно со срезами рукавов, огибая нижний срез спинки припуском полочки. Припуски обметать и заутюжить на спинку. Проложить отделочно-закрепляющую строчку по низу полочки.

9. Стачать манжету в кольцо. Припуск разутюжить. Сложить манжету вдоль пополам и приутюжить. Вложить резиновую тесьму в манжету, отрегулировать длину и закрепить ее вертикальными строчками согласно меткам.

10. Притачать манжету к рукаву. Припуск обметать.

11. На правой планке обметать петли, на левой планке пришить пуговицы.
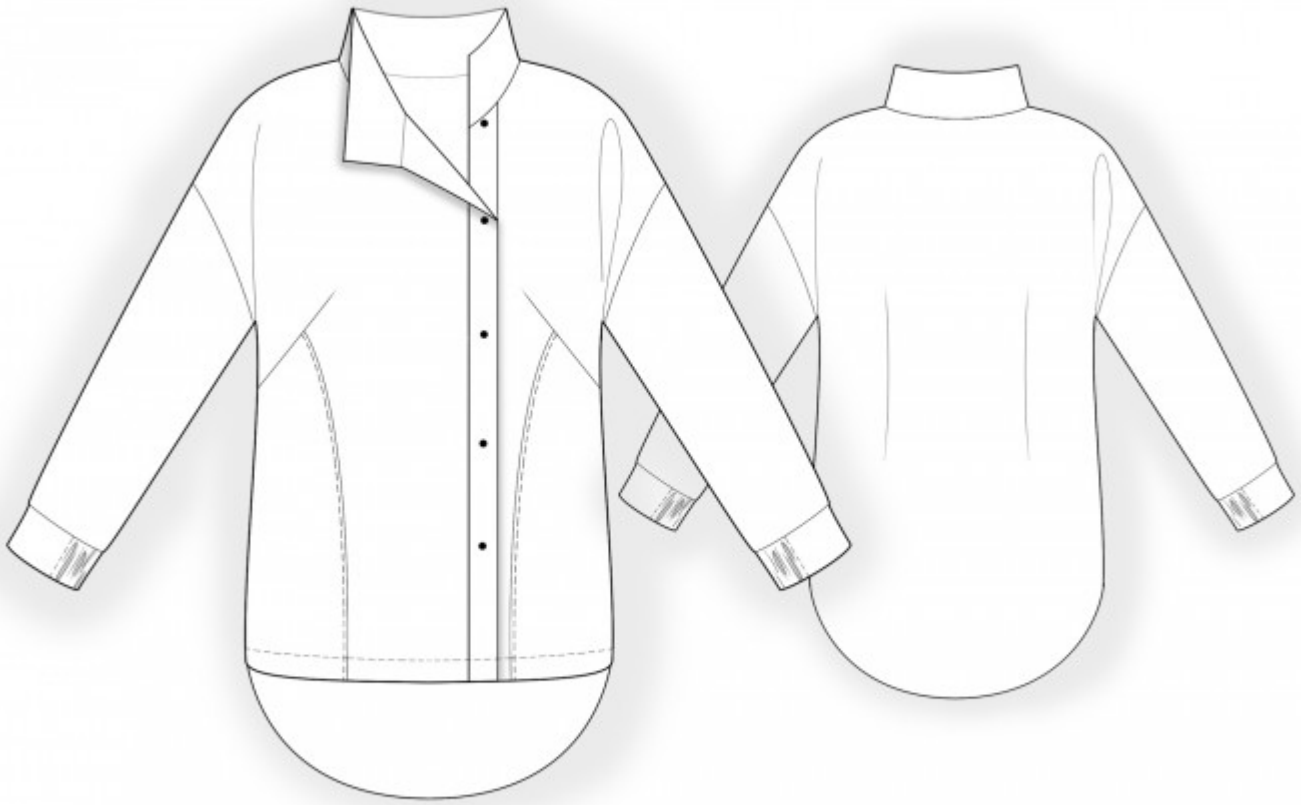
Технический рисунок: