Асимметричный Жакет - Выкройка #2586

РЕКОМЕНДАЦИИ ПО ВЫБОРУ ТКАНИ: трикотаж малой степени растяжимости из натуральных или смесовых волокон контрастных цветов.

А ТАКЖЕ ВАМ НЕОБХОДИМО: клеевая прокладка; подплечники; 1 пуговица.

ПРИПУСКИ НА ШВЫ: все швы 1 см. Припуск на подгибку низа изделия и низа рукава - 3 см.

О припусках на швы::
- Если на выкройке двойной контур, припуски на швы уже включены. Они составляют 1 см, если не указано иначе.
- Если у выкройки одинарный контур, припуски на швы не включены, и должны быть добавлены при раскрое.

О требуемой длине ткани:
Внимание! В инструкциях не указано необходимое количество ткани, так как оно зависит от ширины и рисунка ткани, а также Ваших размерных признаков. Прежде всего, распечатайте лекала и разложите их на ширине, соответствующей ширине ткани, которую Вы хотите использовать (обычно от 90 до 150 см), чтобы определить, сколько ткани Вам потребуется. Не забывайте учитывать парные детали и детали со сгибом.

РАСКРОЙ:

Обратите внимание при раскрое:
Обратите внимание на обозначение долевой нити при раскладке деталей. Некоторые детали кроятся со сгибом. Это указано на лекале. Перенесите все отметки и другие особенности дизайна (вытачки и т.п.) с лекала на ткань.
При стачивании деталей, обращайте внимание на надсечки, они должны совпадать.

Надписи на лекалах выполнены с лицевой стороны!

Из основной ткани:
1. Центральная часть спинки – 2 детали
2. Боковая часть спинки – 2 детали
3. Боковая часть полочки – 2 детали

4. Центральная часть полочки правая – 1 деталь
5. Центральная часть полочки левая – 1 деталь
6. Рукав – 2 детали
7. Подборт левый – 1 деталь
8. Обтачка горловины спинки – 1 деталь

Из основной ткани 1:
1. Отделка полочки – 2 детали

Из клеевой прокладки:
1. Подборт левый – 1 деталь
2. Обтачка горловины спинки – 1 деталь
3. Отделка полочки – 1 деталь

Инструкции:

1. Продублировать клеевой прокладкой детали.

2. Стачать рельефные срезы спинки, припуски заутюжить к середине, обметать. Стачать средний шов спинки, припуски заутюжить на левую сторону, обметать.

3. Стачать нагрудные вытачки, заутюжить глубины вверх. Стачать рельефные срезы полочки, припуски заутюжить к середине, обметать.

4. Сложить детали отделки лицевыми сторонами внутрь и обтачать срез борта и нижний срез. Припуски в уголках высечь, вывернуть деталь на лицевую сторону, приутюжить. Притачать отделку к правой полочке, припуски заутюжить на основную деталь и обметать.

5. Обметать внешний срез подборта. Сложить подборт с левой полочкой и обтачать срез борта и нижний срез. Припуски в уголках высечь, вывернуть деталь на лицевую сторону, приутюжить.

6. Обметать внешний срез обтачки горловины спинки. Наложить обтачку горловины на спинку и обтачать срез горловины точно до размеченной линии плечевого шва. Припуски рассечь, обтачку отвернуть на изнаночную сторону и приутюжить.

7. Стачать плечевые срезы, вкладывая полочку между спинкой и обтачкой, припуски заутюжить на спинку и обметать. Стачать боковые срезы, заутюжить припуски на спинку, обметать.

8. Стачать шов рукава, заутюжить припуски на спинку, обметать.

9. Втачать рукава в проймы по надсечкам, припосаживая окат в верхней части. Припуски приутюжить и обметать. Притачать подплечники.

10. Нижний срез изделия и рукава обметать, заутюжить на изнаночную сторону и подшить потайными стежками.

11. На правой полочке обметать петлю, на левой полочке пришить пуговицу.
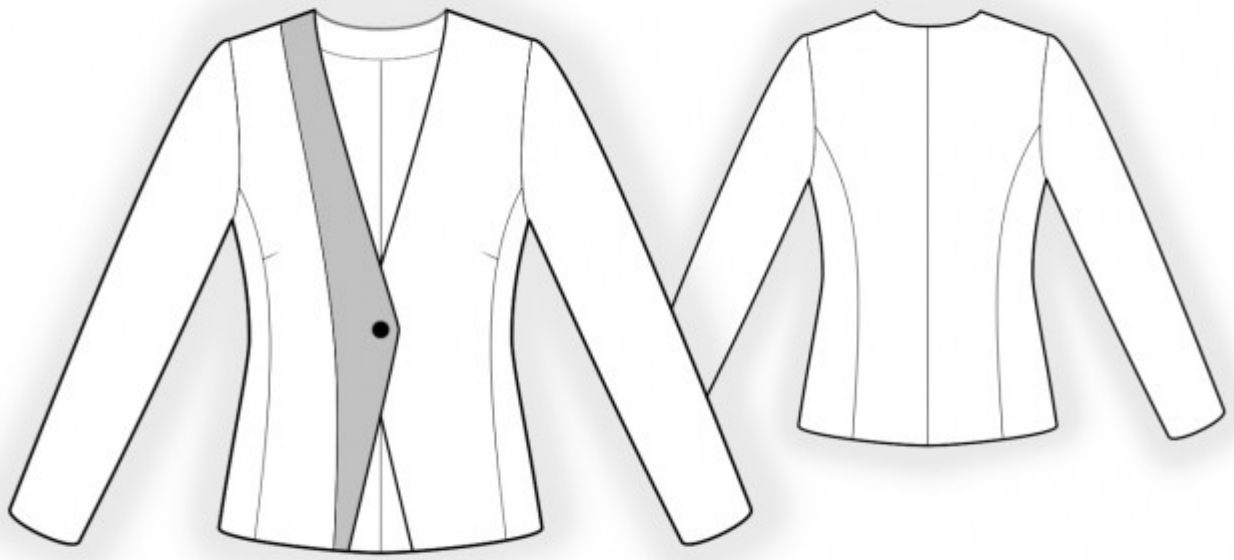
Технический рисунок: