Платье С Воротником - Выкройка #2585

РЕКОМЕНДАЦИИ ПО ВЫБОРУ ТКАНИ: плательные ткани из натуральных или смесовых волокон.

А ТАКЖЕ ВАМ НЕОБХОДИМО: клеевая прокладка, потайная молния.

ПРИПУСКИ НА ШВЫ: все швы 1 см; припуск на подгибку низа изделия - 2.0 см.

О припусках на швы::
- Если на выкройке двойной контур, припуски на швы уже включены. Они составляют 1 см, если не указано иначе.
- Если у выкройки одинарный контур, припуски на швы не включены, и должны быть добавлены при раскрое.

О требуемой длине ткани:
Внимание! В инструкциях не указано необходимое количество ткани, так как оно зависит от ширины и рисунка ткани, а также Ваших размерных признаков. Прежде всего, распечатайте лекала и разложите их на ширине, соответствующей ширине ткани, которую Вы хотите использовать (обычно от 90 до 150 см), чтобы определить, сколько ткани Вам потребуется. Не забывайте учитывать парные детали и детали со сгибом.

РАСКРОЙ:

Обратите внимание при раскрое:
Обратите внимание на обозначение долевой нити при раскладке деталей. Некоторые детали кроятся со сгибом. Это указано на лекале. Перенесите все отметки и другие особенности дизайна (вытачки и т.п.) с лекала на ткань.
При стачивании деталей, обращайте внимание на надсечки, они должны совпадать.

Из основной ткани:
1. Центральная часть спинки - 2 детали
2. Боковая часть спинки - 2 детали
3. Боковая часть полочки - 2 детали
4. Центральная часть полочки - 1 деталь со сгибом
5. Кокетка – 2 детали
6. Воротник — 2 детали

7. Обтачка горловины полочки – 1 деталь

Из клеевой:
1. Обтачка горловины полочки — 1 деталь
2. Воротник – 1 деталь

Инструкции:

1. Продублировать детали клеевой прокладкой.

2. Стачать средний шов спинки. Припуски обметать и заутюжить на левую сторону.

3. Стачать рельефные срезы спинки. Припуски обметать и заутюжить к центру.

4. Притачать кокетку к спинке по плечевому шву. Припуск обметать и заутюжить на спинку.

5. Сложить воротники лицевыми сторонами внутрь и обтачать по углам и отлету. Линия раскепа остается не стачанной. Припуски в углах высечь. Вывернуть на лицевую сторону, приутюжить.

6. Втачать внешний воротник в горловину. Припуск внутреннего воротника подогнуть внутрь и настрочить в шов втачивания. Скрепить воротник с кокеткой по линии раскепа.

7. Стачать рельефные срезы полочки. Припуски обметать и заутюжить к центру.

8. Обметать внешний срез обтачки горловины полочки. Наложить обтачку горловины полочки на полочку и обтачать горловину. Припуски рассечь, отвернуть обтачку на изнаночную сторону и приутюжить. Притачать кокетку полочки к полочке, огибая припуски обтачкой. Припуск обметать и заутюжить на полочку.

9. Подкроить (если нет готовой) косую бейку шириной 4 см и длиной, равной длине проймы + 4 см. Сложить косую бейку вдоль по середине лицевой стороной наружу и приутюжить. Сложить бейку со срезом проймы с лицевой стороны и притачать, бейку отогнуть на изнаночную сторону и настрочить вдоль сгиба на основную деталь.

10. Стачать правый боковой срез. Припуски обметать и заутюжить на спинку. Обметать по отдельности левые боковые срезы. Стачать от проймы до метки молнии и от метки молнии до низа. Припуски разутюжить, приутюживая разрез под молнию. Втачать застежку молнию.

11. Обметать нижний срез изделия, заутюжить на изнаночную сторону и настрочить.
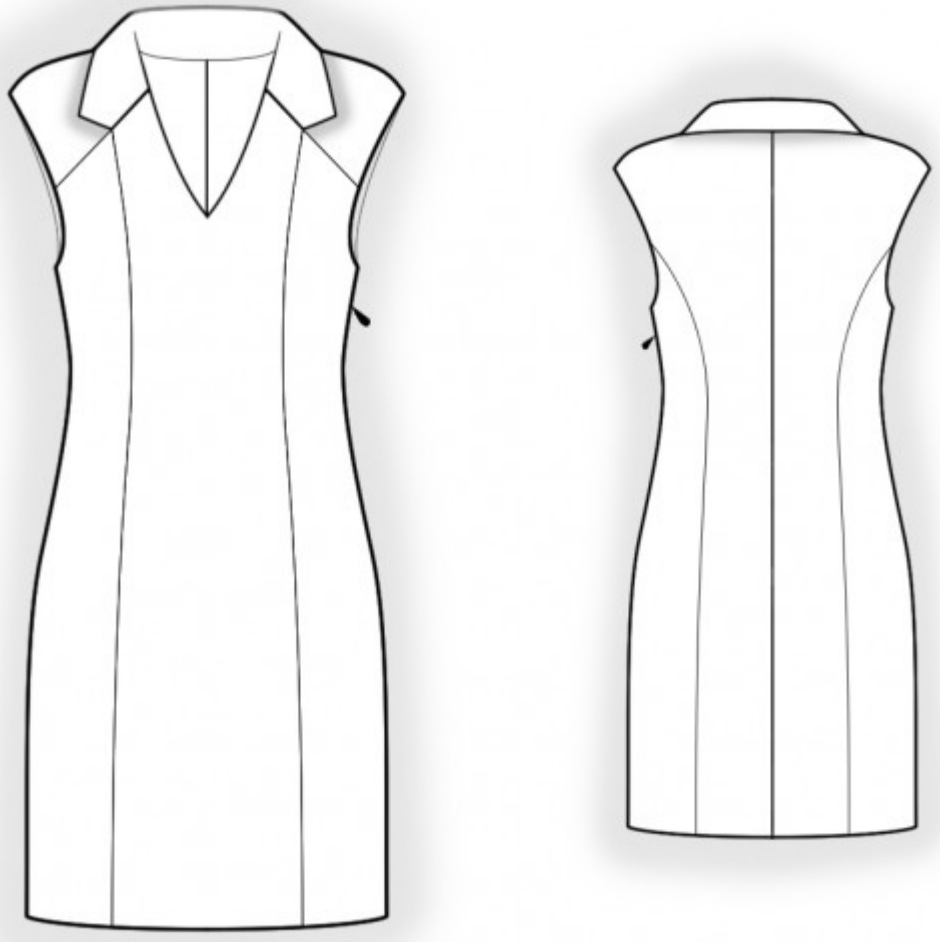
Технический рисунок: