Блузка С Имитацией Запаха - Выкройка #2571

РЕКОМЕНДАЦИИ ПО ВЫБОРУ ТКАНИ: блузочные ткани из натуральных или смесовых волокон.

А ТАКЖЕ ВАМ НЕОБХОДИМО: клеевая прокладка; потайная молния.

ПРИПУСКИ НА ШВЫ: все швы 1 см. Припуск на подгибку низа изделия – 1.5 см.

О припусках на швы::
- Если на выкройке двойной контур, припуски на швы уже включены. Они составляют 1 см, если не указано иначе.
- Если у выкройки одинарный контур, припуски на швы не включены, и должны быть добавлены при раскрое.

О требуемой длине ткани:
Внимание! В инструкциях не указано необходимое количество ткани, так как оно зависит от ширины и рисунка ткани, а также Ваших размерных признаков. Прежде всего, распечатайте лекала и разложите их на ширине, соответствующей ширине ткани, которую Вы хотите использовать (обычно от 90 до 150 см), чтобы определить, сколько ткани Вам потребуется. Не забывайте учитывать парные детали и детали со сгибом.

РАСКРОЙ:

Обратите внимание при раскрое:
Обратите внимание на обозначение долевой нити при раскладке деталей. Некоторые детали кроятся со сгибом. Это указано на лекале. Перенесите все отметки и другие особенности дизайна (вытачки и т.п.) с лекала на ткань.
При стачивании деталей, обращайте внимание на надсечки, они должны совпадать.

Из основной ткани:
1. Спинка – 2 детали
2. Полочка – 1 деталь
3. Верхняя часть полочки – 1 деталь
4. Обтачка горловины полочки – 1 деталь
5. Обтачка горловины спинки – 2 детали
6. Воротник – 1 деталь

Из клеевой прокладки:
1. Обтачка горловины полочки – 1 деталь
2. Обтачка горловины спинки – 2 детали
3. Воротник – 1 деталь

Инструкции:

1. Продублировать клеевой прокладкой детали.

2. Обметать по отдельности средние срезы спинки. Стачать средний срез спинки от верха до метки молнии и от метки молнии до низа. Припуски разутюжить, втачать застежку - молнию.

3. Стачать нагрудные вытачки. Глубины заутюжить вверх.

4. Стачать рельефный срез полочки. Припуск обметать и заутюжить вверх.

5. Стачать плечевые срезы, припуски заутюжить на спинку и обметать.

6. Сложить воротник вдоль пополам лицевой стороной внутрь и обтачать уголки. Припуски высечь, вывернуть на лицевую сторону и приутюжить. Втачать воротник в горловину.

7. Стачать плечевые срезы обтачек. Припуски разутюжить. Обметать внешний срез. Сложить обтачку с изделием лицевыми сторонами внутрь и обтачать срез горловины. Припуски на закруглениях рассечь, рассечь в уголке. Отвернуть обтачку на изнаночную сторону и приутюжить.

8. Подкроить (если нет готовой) косую бейку шириной 4 см и длиной, равной длине проймы + 4 см. Сложить косую бейку вдоль по середине лицевой стороной наружу и приутюжить. Сложить бейку со срезом проймы с лицевой стороны и притачать. Бейку отогнуть на изнаночную сторону и настрочить вдоль сгиба на основную деталь. Шов приутюжить.

9. Стачать боковые срезы, припуски заутюжить на спинку и обметать.

10. Нижний срез изделия обметать, заутюжить на изнаночную сторону и настрочить.
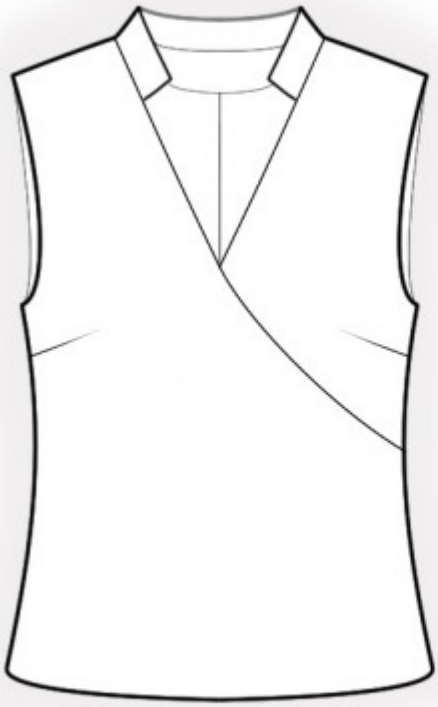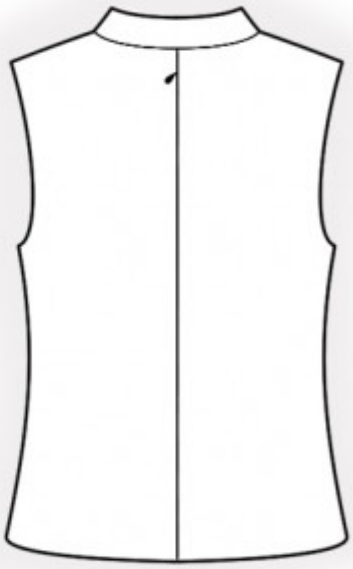
Технический рисунок: