Летнее Пальто - Выкройка #2570

РЕКОМЕНДАЦИИ ПО ВЫБОРУ ТКАНИ: тонкие костюмные ткани из натуральных или смесовых волокон.

А ТАКЖЕ ВАМ НЕОБХОДИМО: клеевая прокладка; 1 пуговица; 1 внутренняя пуговица; подплечники.

ПРИПУСКИ НА ШВЫ: все швы 1 см. Припуск на подгибку низа изделия и низа рукава 3 см.

О припусках на швы::
- Если на выкройке двойной контур, припуски на швы уже включены. Они составляют 1 см, если не указано иначе.
- Если у выкройки одинарный контур, припуски на швы не включены, и должны быть добавлены при раскрое.

О требуемой длине ткани:
Внимание! В инструкциях не указано необходимое количество ткани, так как оно зависит от ширины и рисунка ткани, а также Ваших размерных признаков. Прежде всего, распечатайте лекала и разложите их на ширине, соответствующей ширине ткани, которую Вы хотите использовать (обычно от 90 до 150 см), чтобы определить, сколько ткани Вам потребуется. Не забывайте учитывать парные детали и детали со сгибом.

РАСКРОЙ:

Обратите внимание при раскрое:
Обратите внимание на обозначение долевой нити при раскладке деталей. Некоторые детали кроятся со сгибом. Это указано на лекале. Перенесите все отметки и другие особенности дизайна (вытачки и т.п.) с лекала на ткань.
При стачивании деталей, обращайте внимание на надсечки, они должны совпадать.

Из ткани верха:
1. Верхняя часть спинки – 2 детали
2. Нижняя часть спинки – 2 детали
3. Верхняя часть полочки – 2 детали
4. Нижняя часть полочки – 2 детали
5. Верхняя часть рукава – 2 детали
6. Нижняя часть рукава – 2 детали

7. Воротник - 2 детали
8. Левый подборт – 1 деталь
9. Верхняя часть правого подборта – 1 деталь
10. Нижняя часть правого подборта – 1 деталь
11. Обтачка горловины спинки – 1 деталь

Из клеевой прокладки:
1. Воротник - 1 деталь
2. Левый подборт – 1 деталь
3. Верхняя часть правого подборта – 1 деталь
4. Нижняя часть правого подборта – 1 деталь
5. Обтачка горловины спинки – 1 деталь

Инструкции:

1. Продублировать клеевой прокладкой детали. На полочке вдоль линии перегиба лацкана проложить долевик шириной 1 см (из клеевой).

2. Стачать вытачки на деталях спинки, заутюжить глубины к середине. Стачать верхнюю и нижнюю части спинки, заутюжить припуски вверх и обметать. Стачать средний шов спинки, заутюжить припуски на левую сторону и обметать.

3. Стачать вытачки на деталях полочки, заутюжить глубины к середине. Стачать левые верхнюю и нижнюю части полочки, заутюжить припуски вверх и обметать. Стачать правые верхнюю и нижнюю части полочки от края борта до метки петли и от метки петли до бокового среза. Припуски разутюжить, обметать.

4. Стачать плечевые и боковые срезы, припуски заутюжить на спинку и обметать.

5. Сложить детали воротника лицевыми сторонами внутрь и обтачать по концам и отлету. Строчку начинать и заканчивать строго у размеченной линии шва втачивания воротника. Швы в углах подрезать. Воротник вывернуть, выправить и приутюжить.

6. Стачать верхнюю и нижнюю части правого подборта от края борта до метки петли и от метки петли до внутреннего среза, припуски разутюжить. Стачать и разутюжить плечевые срезы обтачки горловины спинки и подбортов. Обметать внешний срез.

7. Подборт положить на лицевую сторону полочки лицевой стороной вниз, сколоть булавками и обтачать вдоль борта и низа. Обтачивание выполняют вверх до надсечки, определяющей конец втачивания воротника. Подрезать швы верхних и нижних углов борта. Припуск на шов обтачивания борта настрочить: на участке застёжки - на подборт, на участке отворотов - на борт полочки. Строчку располагают на расстоянии 0,2 см от шва. Борта вывернуть на лицевую сторону, швы выправить. Скрепить припуски полочки и подбортов, формируя петлю.

8. Втачать нижний воротник в горловину изделия, а верхний воротник в срез горловины обтачки спинки и подбортов.

9. Стачать локтевой шов рукава, припуски заутюжить и обметать. Стачать передний шов рукава, припуски заутюжить и обметать.

10. Втачать рукава в проймы по надсечкам, припосаживая окат, припуски приутюжить и обметать. Втачать подплечники.

11. Обметать низ изделия и низ рукава, заутюжить на изнаночную сторону и подшить потайными стежками.

12. Пришить пуговицу соответственно петле. На левой полочке обметать внутреннюю петлю, пришить внутреннюю пуговицу.
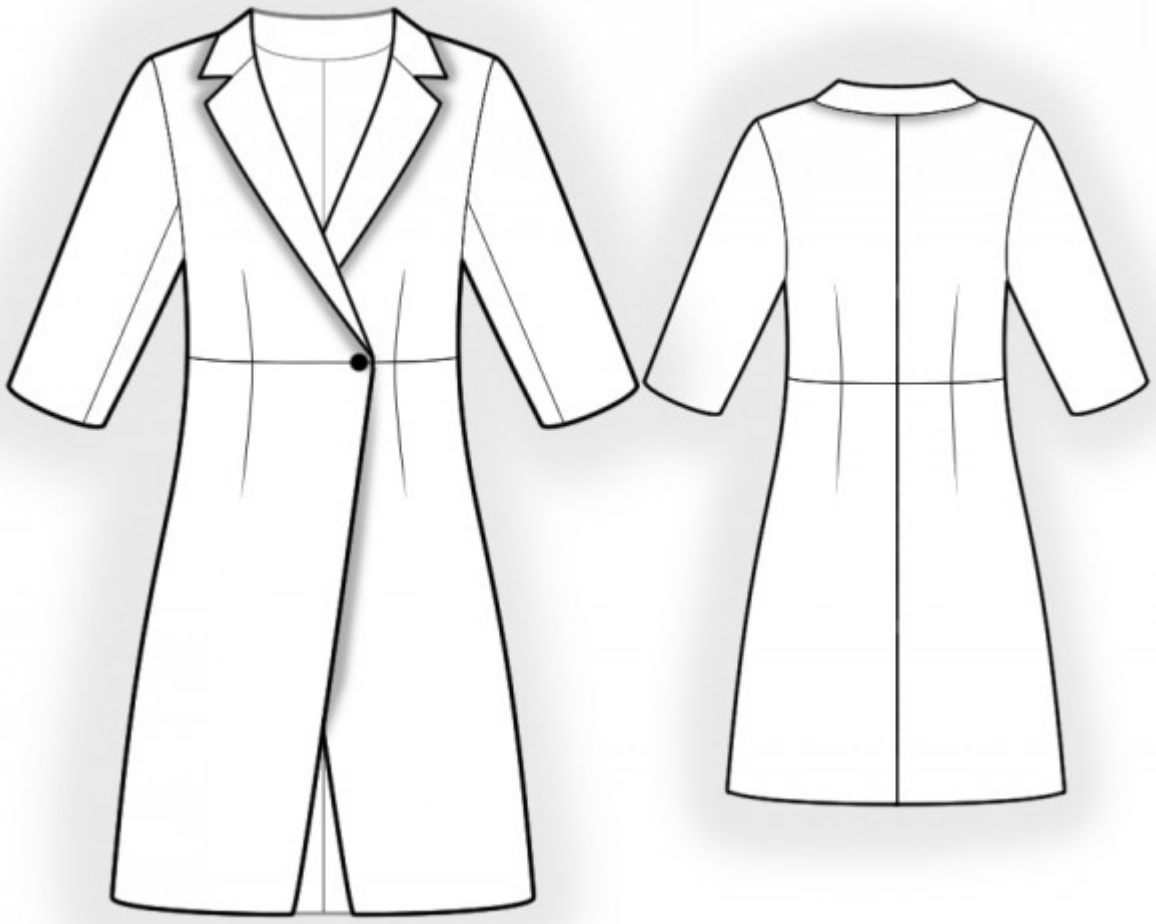
Технический рисунок: