Блузон С Пышными Рукавами - Выкройка #2565

РЕКОМЕНДАЦИИ ПО ВЫБОРУ ТКАНИ: плотные плательные ткани из натуральных или смесовых волокон.

А ТАКЖЕ ВАМ НЕОБХОДИМО: потайная молния; резиновая тесьма; клеевая прокладка.

ПРИПУСКИ НА ШВЫ: все швы 1 см. Припуск по нижнему срезу изделия – 2 см.

О припусках на швы::
- Если на выкройке двойной контур, припуски на швы уже включены. Они составляют 1 см, если не указано иначе.
- Если у выкройки одинарный контур, припуски на швы не включены, и должны быть добавлены при раскрое.

О требуемой длине ткани:
Внимание! В инструкциях не указано необходимое количество ткани, так как оно зависит от ширины и рисунка ткани, а также Ваших размерных признаков. Прежде всего, распечатайте лекала и разложите их на ширине, соответствующей ширине ткани, которую Вы хотите использовать (обычно от 90 до 150 см), чтобы определить, сколько ткани Вам потребуется. Не забывайте учитывать парные детали и детали со сгибом.

РАСКРОЙ:

Обратите внимание при раскрое:
Обратите внимание на обозначение долевой нити при раскладке деталей. Некоторые детали кроятся со сгибом. Это указано на лекале. Перенесите все отметки и другие особенности дизайна (вытачки и т.п.) с лекала на ткань.
При стачивании деталей, обращайте внимание на надсечки, они должны совпадать.

Из основной ткани:
1. Спинка - 2 детали
2. Кокетка спинки – 2 детали
3. Полочка – 1 деталь со сгибом
4. Верхняя часть рукава – 2 детали
5. Средняя часть рукава – 2 детали
6. Нижняя часть рукава – 2 детали

7. Воротник – 4 детали

Из клеевой прокладки:
1. Воротник – 2 детали

Инструкции:

1. Продублировать детали клеевой прокладкой.

2. Заложить и закрепить складки на деталях спинки. Притачать кокетки к спинке. Припуски обметать и заутюжить вверх. Обметать по отдельности средние срезы спинки. Стачать средний срез спинки от метки молнии до низа. Припуски разутюжить. Втачать застежку молнию.

3. Стачать вытачки на полочке. Глубины заутюжить вверх.

4. Стачать плечевые и боковые срезы. Припуски заутюжить на спинку и обметать.

5. Сложить воротники попарно лицевыми сторонами внутрь и обтачать по концам и отлету. Строчку начинать и заканчивать строго у намеченной линии втачивания воротника. Припуски в уголках высечь, вывернуть воротник и приутюжить. Втачать внешний воротник в горловину полочки и спинки. Припуск внутреннего воротника подогнуть внутрь и настрочить в шов притачивания верхнего воротника.

6. Стачать верхнюю и среднюю части рукава. Припуск обметать, заутюжить вверх. Проложить отделочную строчку на 0.5 см от шва. Притачать нижнюю часть к рукаву. Припуск обметать и заутюжить вверх. Проложить отделочную строчку на 0.5 см от шва. Стачать шов рукава. Припуск обметать и заутюжить на спинку. Втачать рукава в пройму. Припуск обметать и приутюжить.

7. Стачать манжету в кольцо. Сложить манжету вдоль пополам и приутюжить. Отрегулировать длину резиновой тесьмы, вставить в манжету и притачать манжету к рукаву. Припуск обметать.

8. Обметать нижний срез изделия. Припуск заутюжить на изнаночную сторону и настрочить.
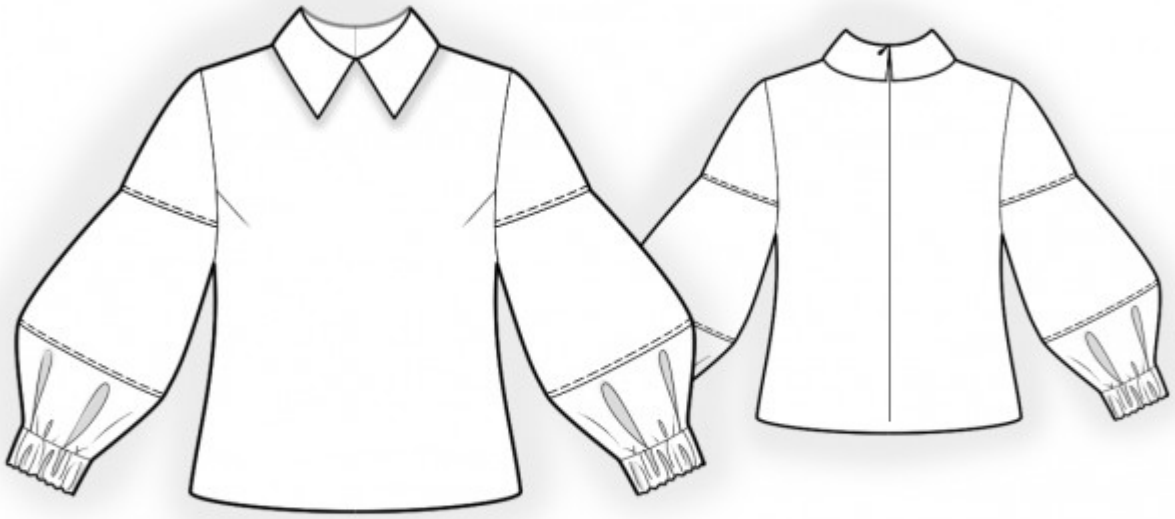
Технический рисунок: