Платье С Декоративной Обтачкой - Выкройка #2535

РЕКОМЕНДАЦИИ ПО ВЫБОРУ ТКАНИ: плательные ткани с добавлением эластана из натуральных или смесовых волокон контрастных или сочетающихся цветов. Отделочная ткань на внешние обтачки.

А ТАКЖЕ ВАМ НЕОБХОДИМО: клеевая прокладка; потайная молния; шитье или декоративная ткань для верхней обтачки.

ПРИПУСКИ НА ШВЫ: все швы 1 см. Припуск подгибки низа изделия – 1.5 см. Припуск подгибки рукава -1.2 см

О припусках на швы::
- Если на выкройке двойной контур, припуски на швы уже включены. Они составляют 1 см, если не указано иначе.
- Если у выкройки одинарный контур, припуски на швы не включены, и должны быть добавлены при раскрое.

О требуемой длине ткани:
Внимание! В инструкциях не указано необходимое количество ткани, так как оно зависит от ширины и рисунка ткани, а также Ваших размерных признаков. Прежде всего, распечатайте лекала и разложите их на ширине, соответствующей ширине ткани, которую Вы хотите использовать (обычно от 90 до 150 см), чтобы определить, сколько ткани Вам потребуется. Не забывайте учитывать парные детали и детали со сгибом.

РАСКРОЙ:

Обратите внимание при раскрое:
Обратите внимание на обозначение долевой нити при раскладке деталей. Некоторые детали кроятся со сгибом. Это указано на лекале. Перенесите все отметки и другие особенности дизайна (вытачки и т.п.) с лекала на ткань.
При стачивании деталей, обращайте внимание на надсечки, они должны совпадать.

Внимание! Внешние обтачки горловины кроятся из отделочной ткани, а внутренние из основной ткани.

Из основной ткани:
1. Центральная часть спинки - 2 детали
2. Боковая часть спинки - 2 детали
3. Боковая часть полочки - 2 детали

4. Рукав - 2 детали
5. Обтачка горловины полочки - 1 деталь
6. Обтачка горловины спинки – 2 детали

Из основной ткани 2:
1. Обтачка горловины полочки - 1 деталь
2. Обтачка горловины спинки – 2 детали

Из основной ткани 3:
1. Центральная часть полочки – 1 деталь со сгибом

Из клеевой прокладки:
1. Обтачка горловины спинки – 2 детали
2. Обтачка горловины полочки – 1 деталь

Инструкции:

1. Продублировать детали клеевой прокладкой.

2. Стачать рельефные срезы спинки. Припуски обметать и заутюжить к центру. Обметать средние срезы спинки по отдельности. Стачать средний срез спинки от метки молнии до низа. Припуски разутюжить. Втачать застежку молнию.

3. Стачать рельефные срезы полочки. Припуски обметать и заутюжить к центру.

4. Стачать боковые и плечевые срезы, припуски заутюжить на спинку и обметать.

5. Стачать плечевые срезы обтачек, припуски разутюжить. Обметать внешний срез внутренних обтачек.

6. Сложить обтачки лицевыми сторонами внутрь и обтачать вырез горловины. Припуски рассечь, вывернуть на лицевую сторону и приутюжить. Втачать внешнюю обтачку в горловину платья, рассекая припуск в уголке. Припуски заутюжить на обтачку. Припуск внутренней обтачки настрочить в шов притачивания внешней обтачки. Прикрепить обтачку к тесьме застежки молнии.

7. Стачать шов рукава, припуск обметать и заутюжить на заднюю часть. По верхней части оката проложить строчку с ослабленной верхней нитью и собрать сборку. Втачать рукав в пройму, припуск обметать и приутюжить.

8. Нижний срез изделия и рукава обметать, заутюжить на изнаночную сторону и настрочить.
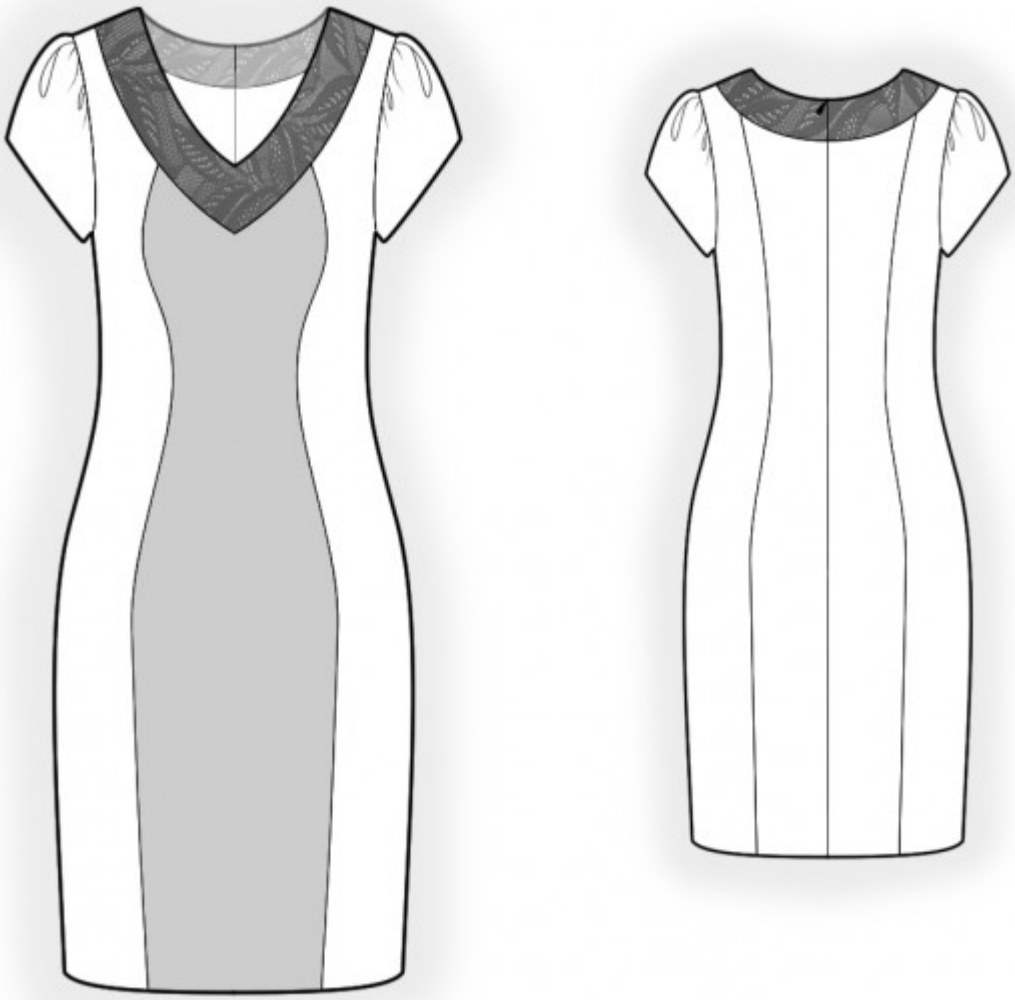
Технический рисунок: