Блузка С Декоративной Полочкой - Выкройка #2525

РЕКОМЕНДАЦИИ ПО ВЫБОРУ ТКАНИ: блузочные ткани из натуральных или смесовых волокон.

А ТАКЖЕ ВАМ НЕОБХОДИМО: клеевая прокладка; 2 пуговицы.

ПРИПУСКИ НА ШВЫ: все швы 1 см. Припуск по нижнему срезу изделия – 2 см.

О припусках на швы::
- Если на выкройке двойной контур, припуски на швы уже включены. Они составляют 1 см, если не указано иначе.
- Если у выкройки одинарный контур, припуски на швы не включены, и должны быть добавлены при раскрое.

О требуемой длине ткани:
Внимание! В инструкциях не указано необходимое количество ткани, так как оно зависит от ширины и рисунка ткани, а также Ваших размерных признаков. Прежде всего, распечатайте лекала и разложите их на ширине, соответствующей ширине ткани, которую Вы хотите использовать (обычно от 90 до 150 см), чтобы определить, сколько ткани Вам потребуется. Не забывайте учитывать парные детали и детали со сгибом.

РАСКРОЙ:

Обратите внимание при раскрое:
Обратите внимание на обозначение долевой нити при раскладке деталей. Некоторые детали кроятся со сгибом. Это указано на лекале. Перенесите все отметки и другие особенности дизайна (вытачки и т.п.) с лекала на ткань.
При стачивании деталей, обращайте внимание на надсечки, они должны совпадать.

Из основной ткани:
1. Спинка - 1 деталь со сгибом
2. Кокетка спинки – 1 деталь
3. Правая полочка – 1 деталь
4. Левая полочка – 1 деталь
5. Рукав – 2 детали
6. Манжета – 2 детали
7. Планка правая — 1 деталь

8. Планка левая – 1 деталь
9. Обтачка горловины спинки — 1 деталь
10. Воротник – 2 детали
11. Стойка – 2 детали

Из клеевой прокладки:
1. Манжета – 2 детали
2. Обтачка горловины спинки — 1 деталь
3. Воротник – 1 деталь
4. Стойка – 1 деталь

Инструкции:

1. Продублировать детали клеевой прокладкой.

2. По верхнему срезу спинки заложить и закрепить складки, глубины направлены к центру. Притачать кокетку к спинке. Припуск обметать и заутюжить вверх.

3. Стачать вытачки на деталях полочки (если они предусмотрены размером). Глубины заутюжить вверх.

4. Сложить верхний воротник с нижним лицом внутрь. Обтачать концы и отлет воротника. Швы подрезать. Воротник вывернуть, выправить и приутюжить. Детали стойки сложить лицом к лицу, вложить между ними готовый воротник, уравнять надсечки и стачать, одновременно обтачивая концы стойки. Готовый воротник вывернуть и приутюжить.

5. Обработка левой полочки: Левую планку сложить вдоль по средине лицевой стороной наружу и наложить на изнаночную сторону полочки. Между деталями вложить стойку. Стачать детали, втачивая воротник на небольшом участке (от метки до плечевого среза). Строчку заканчивать строго у размеченной линии плечевого шва. Припуск стойки у метки рассечь. Планку отвернуть на лицевую сторону и приутюжить. Далее обрабатывать как одну деталь с полочкой.

6. Обработка правой полочки: правую планку сложить вдоль по средине лицевой стороной наружу и наложить на изнаночную сторону правой полочки. Между деталями вложить левую полочку и стойку. Стачать детали, втачивая воротник на небольшом участке (от метки до плечевого среза). Строчку заканчивать строго у размеченной линии плечевого шва. Припуск стойки у метки рассечь. Планку отвернуть на лицевую сторону и приутюжить. Далее обрабатывать как одну деталь с полочкой.

7. Стачать плечевые срезы. Строчку заканчивать строго у припуска горловины. Припуски обметать и заутюжить на спинку.

8. Обметать внешний срез обтачки горловины спинки. Плечевые припуски заутюжить на изнаночную сторону. Сложить обтачку и спинку лицевыми сторонами внутрь и вложить стойку, уровнять срезы и втачать стойку в горловину. Строчку начинать и заканчивать строго у плечевого среза. Вывернуть

воротник на лицевую сторону, обтачку на изнаночную. Припуски плечевого среза обтачки подшить ручными стежками.

9. Стачать боковые срезы. Припуски обметать и заутюжить на спинку.

10. Выполнить разрез на рукаве по намеченной линии. Подкроить косую бейку из основной ткани шириной 4 см и длиной, равной удвоенной длине разреза +4 см. Сложить бейку вдоль по середине и приутюжить. Заутюжить внешние припуски к центру. Обтачать разрез рукава косой бейкой. Заложить и закрепить складки на рукаве. Глубины направлены от застежки.

11. Стачать шов рукава. Припуск обметать и заутюжить на спинку. Втачать рукава в пройму. Припуск обметать и приутюжить.

12. Сложить детали манжеты вдоль пополам лицевыми сторонами внутрь и обтачать боковые стороны. Начинать и заканчивать строчку следует точно у размеченной линии шва притачивания манжеты. Вывернуть деталь на лицевую сторону, приутюжить. Притачать внешнюю сторону манжеты к рукаву, припуск внутренней стороны манжеты подогнуть внутрь и настрочить в шов притачивания внешней манжеты.

13. Обметать нижний срез изделия. Припуски заутюжить на изнаночную сторону и настрочить.

14. Обметать петли на манжетах. Пришить пуговицы на манжеты.
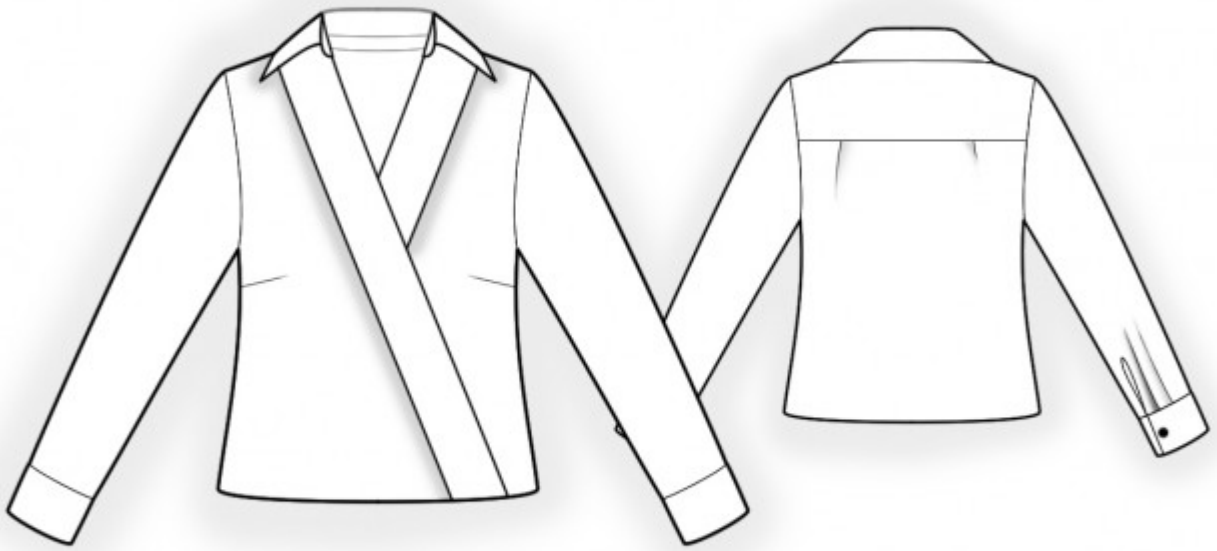
Технический рисунок: