Жилет С Открытой Спиной - Выкройка #2519

РЕКОМЕНДАЦИИ ПО ВЫБОРУ ТКАНИ: костюмная ткань из натуральных или смесовых волокон.

А ТАКЖЕ ВАМ НЕОБХОДИМО: клеевая прокладка; подкладка; пряжка; 1 внутренняя пуговица.

ПРИПУСКИ НА ШВЫ: все швы 1 см. Припуск на подгибку низа жилета 2 см.

О припусках на швы::
- Если на выкройке двойной контур, припуски на швы уже включены. Они составляют 1 см, если не указано иначе.
- Если у выкройки одинарный контур, припуски на швы не включены, и должны быть добавлены при раскрое.

О требуемой длине ткани:
Внимание! В инструкциях не указано необходимое количество ткани, так как оно зависит от ширины и рисунка ткани, а также Ваших размерных признаков. Прежде всего, распечатайте лекала и разложите их на ширине, соответствующей ширине ткани, которую Вы хотите использовать (обычно от 90 до 150 см), чтобы определить, сколько ткани Вам потребуется. Не забывайте учитывать парные детали и детали со сгибом.

РАСКРОЙ:

Обратите внимание при раскрое:
Обратите внимание на обозначение долевой нити при раскладке деталей. Некоторые детали кроятся со сгибом. Это указано на лекале. Перенесите все отметки и другие особенности дизайна (вытачки и т.п.) с лекала на ткань.
При стачивании деталей, обращайте внимание на надсечки, они должны совпадать.

Из основной ткани:
1. Центральная часть спинки – 2 детали
2. Боковая часть спинки – 2 детали
3. Боковая часть полочки – 2 детали
4. Центральная часть полочки – 2 детали
5. Подборт – 2 детали
6. Пояс большой – 1 деталь

7. Пояс малый – 1 деталь

Из подкладочной ткани:
1. Центральная часть спинки – 2 детали
2. Центральная часть полочки – 2 детали
3. Боковая часть спинки – 2 детали
4. Боковая часть полочки – 2 детали

ИЗ КЛЕЕВОЙ:
1. Центральная часть полочки – 2 детали
2. Подборт – 2 детали

ВНИМАНИЕ: Детали полочки и спинки из подкладки кроятся по лекалам верха за вычетом ширины подбортов.

Инструкции:

1. Продублировать клеевой прокладкой детали.

2. Сложить деталь большого пояса пополам лицевой стороной внутрь и обтачать один короткий и длинный срезы. Припуски высечь, вывернуть на лицевую сторону и приутюжить.

3. Сложить деталь малого пояса вдоль пополам лицевой стороной внутрь и обтачать по длинному срезу. Вывернуть пояс на лицевую сторону и приутюжить. Прикрепить пряжку к поясу.

4. Стачать рельефные срезы спинки. Припуски разутюжить. Стачать средний срез спинки, припуски разутюжить.

5. Стачать рельефные срезы полочки, припуски заутюжить к центру.

6. Стачать и разутюжить боковые срезы жилета, вставляя в левый срез малый пояс.

7. На деталях кроя из подкладочной ткани стачать швы, оставляя отверстие в левом боковом шве. Притачать подкладку к внутренним срезам подбортов. Обметать петлю на правом подборте.

8. На борт правой полочки наложить пояс совмещая необработанные срезы и скрепить. Сложить подборта и полочку лицом к лицу и обтачать пройму, верхний срез спинки, борт, горловину и нижний угол, не доходя 1.5 см до среза подборта. Высечь припуски в углах, на закруглениях рассечь. Вывернуть изделие на лицевую сторону, швы выправить, приутюжить. Припуски левого воротника подвернуть на изнаночную сторону, вставить правый воротник в левый и стачать.

9. Нижний срез изделия заутюжить на изнаночную сторону. Притачать подкладку к низу изделия. Вывернуть жилет через отверстие. Зашить отверстие.

10. Пришить внутреннюю пуговицу.
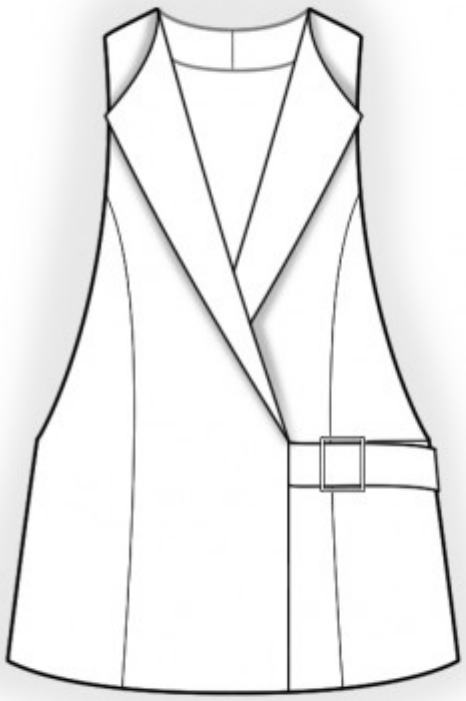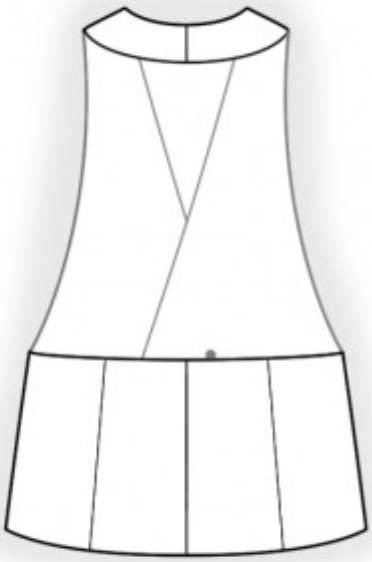
Технический рисунок: