Жилет С Объёмным Воротником - Выкройка #2501

РЕКОМЕНДАЦИИ ПО ВЫБОРУ ТКАНИ: костюмные ткани из натуральных или смесовых волокон.

А ТАКЖЕ ВАМ НЕОБХОДИМО: подкладочная ткань; потайная молния.

ПРИПУСКИ НА ШВЫ: все швы 1 см. Припуск подгибки низа - 3 см.

О припусках на швы::
- Если на выкройке двойной контур, припуски на швы уже включены. Они составляют 1 см, если не указано иначе.
- Если у выкройки одинарный контур, припуски на швы не включены, и должны быть добавлены при раскрое.

О требуемой длине ткани:
Внимание! В инструкциях не указано необходимое количество ткани, так как оно зависит от ширины и рисунка ткани, а также Ваших размерных признаков. Прежде всего, распечатайте лекала и разложите их на ширине, соответствующей ширине ткани, которую Вы хотите использовать (обычно от 90 до 150 см), чтобы определить, сколько ткани Вам потребуется. Не забывайте учитывать парные детали и детали со сгибом.

РАСКРОЙ:

Обратите внимание при раскрое:
Обратите внимание на обозначение долевой нити при раскладке деталей. Некоторые детали кроятся со сгибом. Это указано на лекале. Перенесите все отметки и другие особенности дизайна (вытачки и т.п.) с лекала на ткань.
При стачивании деталей, обращайте внимание на надсечки, они должны совпадать.

Из основной ткани:
1. Спинка – 2 детали
2. Полочка – 2 детали
3. Воротник – 2 детали

Внимание: детали подкладки полочки и спинки кроятся по лекалам верха.

Из подкладочной ткани:
1. Спинка – 2 детали
2. Полочка – 2 детали

Инструкции:

1. Стачать вытачки на деталях спинки. Глубины срезать и заутюжить к центру. Стачать средний срез спинки от верха до метки застежки молнии. Припуск разутюжить. Втачать застежку молнию. (Бегунок застегнутой молнии должен находиться внизу).

2. Стачать вытачки на деталях полочки. Глубины срезать и заутюжить к центру. Стачать средний срез полочки. Припуски разутюжить.

3. Стачать плечевые и боковые срезы. Припуски разутюжить.

4. Сложить воротники лицевыми сторонами внутрь и обтачать внешний срез. Вывернуть воротники на лицевую сторону и приутюжить. Наложить левую часть воротника на правую и скрепить по нижним срезам. Втачать воротник в горловину, рассекая припуски в уголке. Припуски заутюжить на основную деталь.

5. Низ жилета заутюжить на изнаночную сторону.

6. Стачать швы подкладки аналогично швам верха, оставляя отверстие в левом боковом шве. Притачать подкладку к горловине. Обтачать пройму в два приема: сначала пройму полочки, затем пройму спинки. Притачать подкладку к низу жилета. Притачать подкладку к тесьме застежки молнии.

7. Вывернуть жилет через технологическое отверстие. Зашить отверстие.
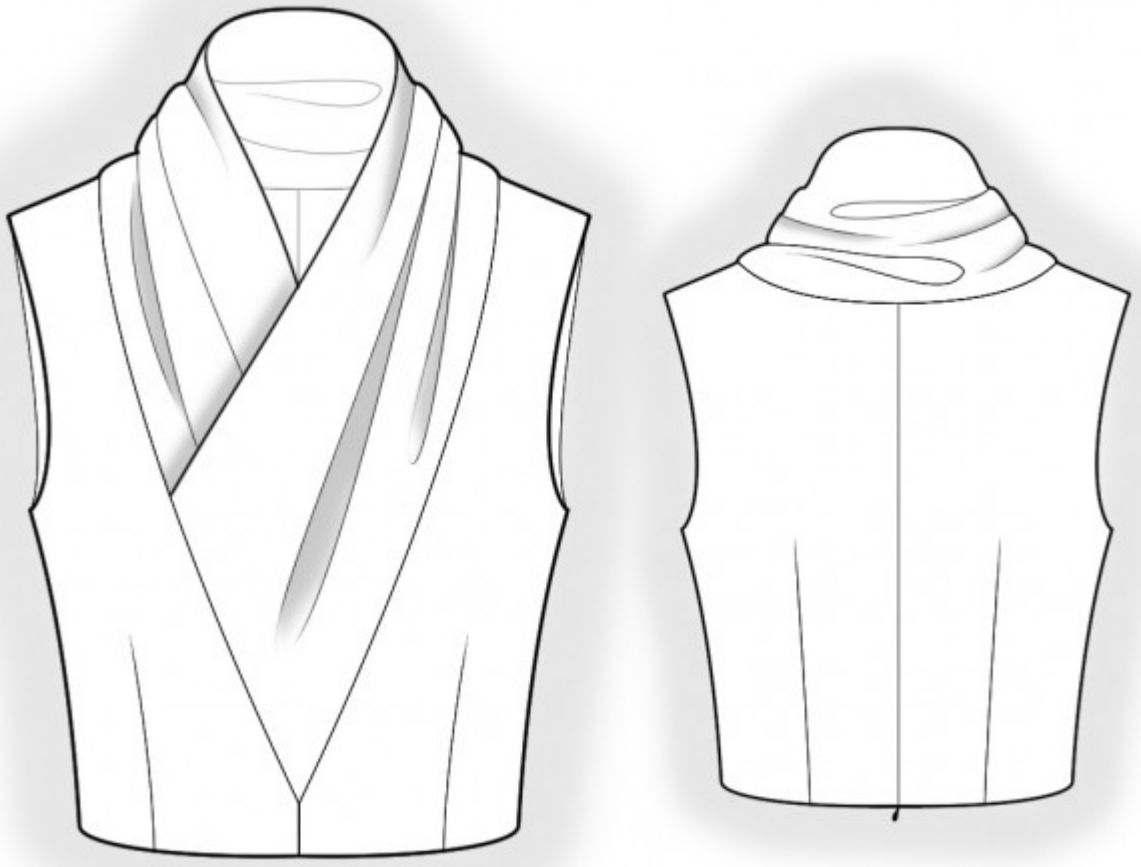
Технический рисунок: