Блузка С Треугольным Вырезом - Выкройка #2497

РЕКОМЕНДАЦИИ ПО ВЫБОРУ ТКАНИ: трикотаж средней степени растяжимости из натуральных или смесовых волокон контрастных или родственных цветов.

А ТАКЖЕ ВАМ НЕОБХОДИМО: клеевая прокладка.

ПРИПУСКИ НА ШВЫ: все швы 1 см. Припуск на подгибку низа изделия и рукава – 1.5 см.

О припусках на швы::
- Если на выкройке двойной контур, припуски на швы уже включены. Они составляют 1 см, если не указано иначе.
- Если у выкройки одинарный контур, припуски на швы не включены, и должны быть добавлены при раскрое.

О требуемой длине ткани:
Внимание! В инструкциях не указано необходимое количество ткани, так как оно зависит от ширины и рисунка ткани, а также Ваших размерных признаков. Прежде всего, распечатайте лекала и разложите их на ширине, соответствующей ширине ткани, которую Вы хотите использовать (обычно от 90 до 150 см), чтобы определить, сколько ткани Вам потребуется. Не забывайте учитывать парные детали и детали со сгибом.

О работе с эластичными тканями:
Детали выкройки из трикотажа стачиваются специальным эластичным швом или швом зигзаг. Припуск на подгибку низа может быть настрочен двойной иглой для сохранения эластичности. Детали также можно стачать при помощи оверлока. При стачивании оверлоком, пожалуйста, обрежьте припуски на швы до ширины 0.6 - 0.8 см.

РАСКРОЙ:

Обратите внимание при раскрое:
Обратите внимание на обозначение долевой нити при раскладке деталей. Некоторые детали кроятся со сгибом. Это указано на лекале. Перенесите все отметки и другие особенности дизайна (вытачки и т.п.) с лекала на ткань.
При стачивании деталей, обращайте внимание на надсечки, они должны совпадать.

Из основной ткани:

1. Спинка правая – 1 деталь
2. Полочка правая – 1 деталь
3. Обтачка горловины правая – 1 деталь

Из основной ткани 1:
1. Спинка левая – 1 деталь
2. Полочка левая – 1 деталь
3. Обтачка горловины левая – 1 деталь

Из клеевой прокладки:
1. Обтачка горловины – 2 детали

Инструкции:

1. Продублировать клеевой прокладкой детали.

2. Стачать детали полочек. Припуск обметать и заутюжить на левую сторону.

3. Стачать детали спинок. Припуск обметать и заутюжить на левую сторону.

4. Стачать плечевые срезы, припуски заутюжить на спинку и обметать.

5. Детали обтачки горловины сложить вдоль пополам лицевыми сторонами наружу и приутюжить. На полочке и спинке: наложить угол правой обтачки на угол левой обтачки, совместить и скрепить срезы. Втачать обтачку в горловину, рассекая припуски в уголках. Припуск обметать и заутюжить на основное изделие.

6. Стачать боковой шов одновременно со швом рукава, припуски приутюжить и обметать.

7. Нижний срез изделия и рукава обметать, заутюжить на изнаночную сторону и настрочить.
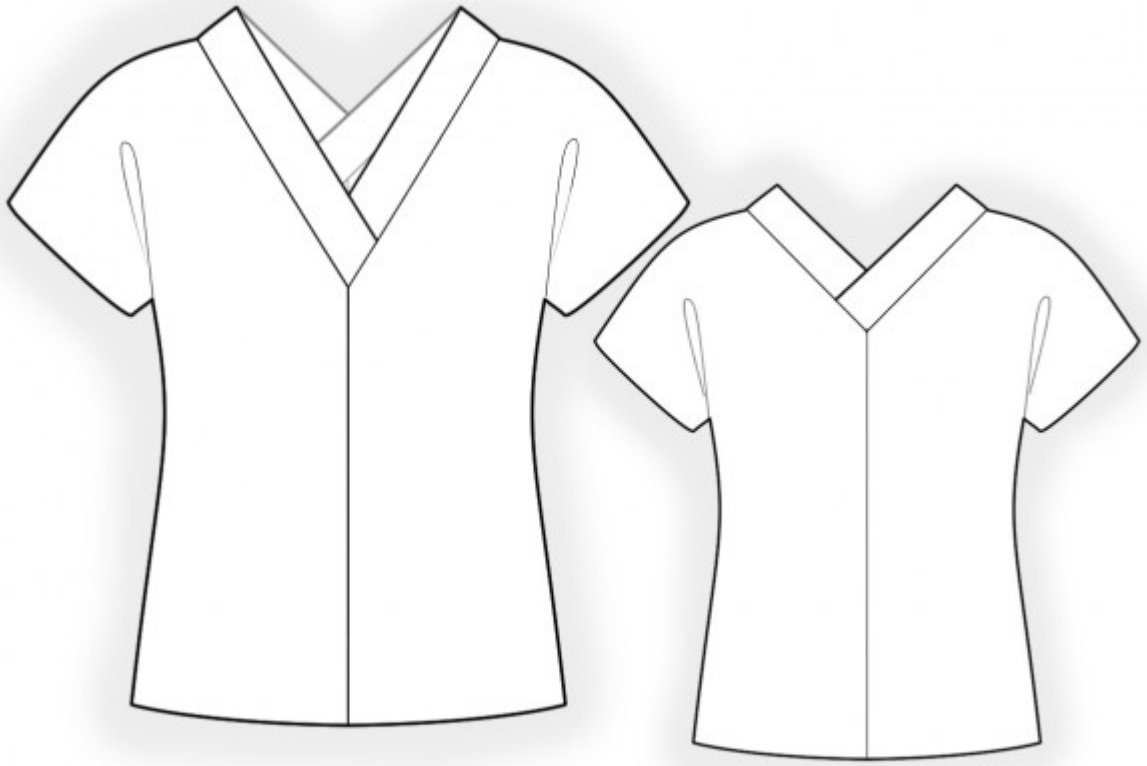
Технический рисунок: