Блузка С Оборкой - Выкройка #2474

РЕКОМЕНДАЦИИ ПО ВЫБОРУ ТКАНИ: блузочные ткани из натуральных или смесовых волокон.

А ТАКЖЕ ВАМ НЕОБХОДИМО: 1 пуговица.

ПРИПУСКИ НА ШВЫ: все швы 1 см. Припуск по нижнему срезу изделия – 2.5 см. Припуск по нижнему срезу рукава – 2 см. По среднему срезу обтачки спинки - 0 см.

О припусках на швы::
- Если на выкройке двойной контур, припуски на швы уже включены. Они составляют 1 см, если не указано иначе.
- Если у выкройки одинарный контур, припуски на швы не включены, и должны быть добавлены при раскрое.

О требуемой длине ткани:
Внимание! В инструкциях не указано необходимое количество ткани, так как оно зависит от ширины и рисунка ткани, а также Ваших размерных признаков. Прежде всего, распечатайте лекала и разложите их на ширине, соответствующей ширине ткани, которую Вы хотите использовать (обычно от 90 до 150 см), чтобы определить, сколько ткани Вам потребуется. Не забывайте учитывать парные детали и детали со сгибом.

РАСКРОЙ:

Обратите внимание при раскрое:
Обратите внимание на обозначение долевой нити при раскладке деталей. Некоторые детали кроятся со сгибом. Это указано на лекале. Перенесите все отметки и другие особенности дизайна (вытачки и т.п.) с лекала на ткань.
При стачивании деталей, обращайте внимание на надсечки, они должны совпадать.

Из основной ткани:
1. Спинка - 1 деталь со сгибом
2. Кокетка спинки – 4 детали
3. Полочка – 1 деталь со сгибом
4. Кокетка полочки – 2 детали
5. Рукав – 2 детали

6. Планка – 1 деталь со сгибом

Инструкции:

1. Стачать плечевые срезы внешних и внутренних кокеток. Припуски разутюжить. Сложить кокетки лицевыми сторонами и обтачать горловину. Припуски рассечь, вывернуть на лицевую сторону и приутюжить. Далее обрабатывать как одну деталь.

2. Стачать вытачки на деталях полочки. Глубины заутюжить вверх.

3. Обметать внешний срез планки, припуск подогнуть внутрь и настрочить. Так же можно обработать срез готовой косой бейкой, предварительно срезав припуск. По верхнему срезу планки проложить строчку с ослабленной верхней нитью и собрать сборку.

4. Выполнить разрез на детали спинки от верха до метки. Притачать кокетки к полочке и спинке, вставляя оборку.

5. Стачать боковые срезы. Припуски обметать и заутюжить на спинку.

6. Подкроить по косой полоску шириной 2.5 см и длиной 10 см для навесной петли. Сложить полоску вдоль по середине лицевой стороной внутрь и прострочить на 0.3 см от сгиба. Припуски срезать близко к строчке, полоску вывернуть и выправить рулик. Отрегулировать длину петли. Пришить петлю на левую кокетку спинки.

7. Подкроить косую бейку для окантовки разреза спинки длиной, равной удвоенной длине разреза + 4 см и шириной 5 см. Заутюжить бейку вдоль по середине лицевой стороной наружу. Разложить спинку по линии разреза в прямую линию, наложить с лицевой стороны бейку, совмещая срезы, и притачать. Ширина шва по длине разреза 0.5 – 0.7 см, в нижней части разреза она уменьшается до 0.2 см. Бейку отогнуть на изнаночную сторону, огибая шов, и настрочить в шов притачивания.

8. Стачать шов рукава. Припуск обметать и заутюжить на спинку. Втачать рукава в пройму. Припуск обметать и приутюжить.

9. Обметать нижний срез изделия и рукава. Припуски заутюжить на изнаночную сторону и настрочить.

10. Пришить пуговицу к горловине спинки.
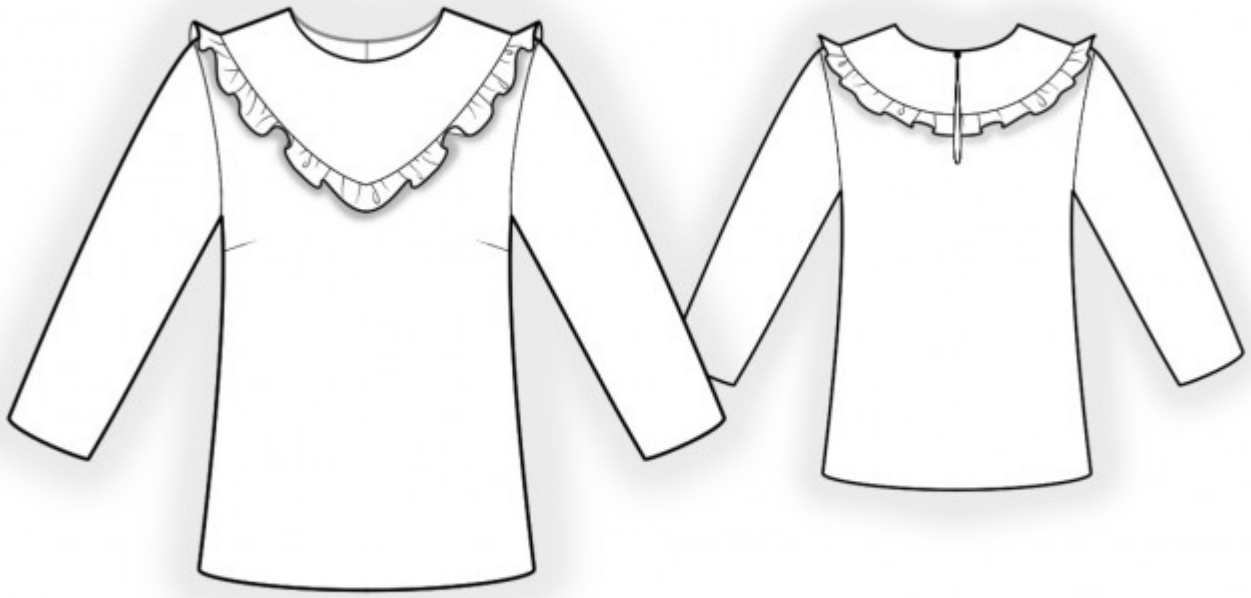
Технический рисунок: