Сарафан - Выкройка #2405

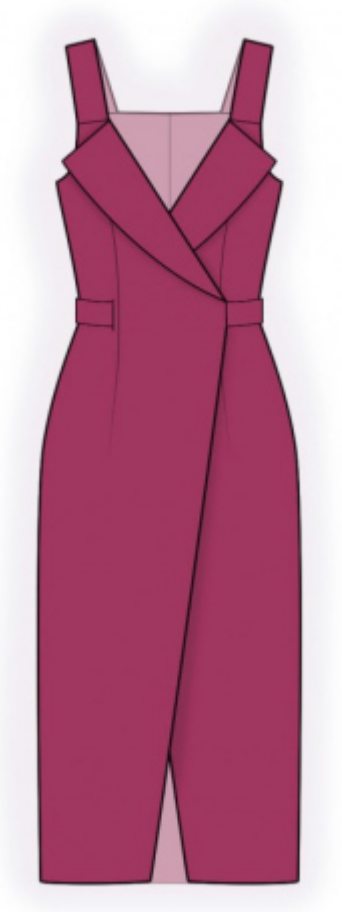

РЕКОМЕНДАЦИИ ПО ВЫБОРУ ТКАНИ: Плательные или костюмные ткани из натуральных или смесовых волокон.

А ТАКЖЕ ВАМ НЕОБХОДИМО: клеевая прокладка.

ПРИПУСКИ НА ШВЫ: все швы 1 см. Припуск по низу изделия – 2 см.

О припусках на швы::
- Если на выкройке двойной контур, припуски на швы уже включены. Они составляют 1 см, если не указано иначе.
- Если у выкройки одинарный контур, припуски на швы не включены, и должны быть добавлены при раскрое.

О требуемой длине ткани:
Внимание! В инструкциях не указано необходимое количество ткани, так как оно зависит от ширины и рисунка ткани, а также Ваших размерных признаков. Прежде всего, распечатайте лекала и разложите их на ширине, соответствующей ширине ткани, которую Вы хотите использовать (обычно от 90 до 150 см), чтобы определить, сколько ткани Вам потребуется. Не забывайте учитывать парные детали и детали со сгибом.

РАСКРОЙ:

Обратите внимание при раскрое:
Обратите внимание на обозначение долевой нити при раскладке деталей. Некоторые детали кроятся со сгибом. Это указано на лекале. Перенесите все отметки и другие особенности дизайна (вытачки и т.п.) с лекала на ткань.
При стачивании деталей, обращайте внимание на надсечки, они должны совпадать.

Из основной ткани:
1. Спинка – 2 детали
2. Полочка - 2 детали
3. Лямка – 2 детали
4. Подборт - 2 детали
5. Пояс – 2 детали
6. Обтачка спинки – 1 деталь

ИЗ КЛЕЕВОЙ:
1. Подборт - 2 детали
2. Пояс – 2 детали
3. Лямка – 2 детали
4. Обтачка спинки – 1 деталь

Инструкции:

1. Продублировать клеевой прокладкой детали. Так же продублировать место расположения петли на правой полочке.

2. Разрезать спинку между намеченными линиями рельефного шва, не доходя до вершины вытачки 6-7 см. Стачать рельефный срез спинки. Припуски обметать и заутюжить к центру. Стачать средний срез спинки, припуск заутюжить на левую сторону и обметать.

3. Разрезать полочку между намеченными линиями рельефного шва, не доходя до вершины вытачки 3-4 см. Стачать рельефный срез полочки. Припуски обметать и заутюжить к центру.

4. Стачать боковые срезы сарафана. Припуски обметать и заутюжить на спинку.

5. Сложить лямку вдоль пополам лицевой стороной внутрь и стачать по длинному срезу. Вывернуть деталь на лицевую сторону и приутюжить, располагая припуск по центру.

6. Сложить пояс вдоль пополам лицевой стороной внутрь. Стачать пояс по длинному и одному короткому срезам. Высечь припуски в уголках, вывернуть на лицевую сторону и приутюжить.

7. Обметать нижний срез обтачки спинки. Обметать внешний срез подборта.

8. Наложить лямку на полочку лицевой стороной вниз и скрепить по верхнему срезу. Наложить подборт лицевой стороной вниз на лицевую сторону полочки. Стачать детали по верхнему срезу и срезу борта, вкладывая деталь пояса. Припуски рассечь, отвернуть подборта на изнаночную сторону и приутюжить.

9. Надеть сарафан, отрегулировать длину лямки. Наложить обтачку спинки на спинку лицевой стороной вниз и притачать, вкладывая заднюю сторону лямки.

10. Подкроить (если нет готовой) косую бейку шириной 4 см и длиной, равной длине проймы + 4 см. Сложить косую бейку вдоль по середине лицевой стороной наружу и приутюжить. Сложить бейку со срезом проймы с лицевой стороны и обтачать. Надсечь припуски. Бейку отогнуть на изнаночную сторону и настрочить вдоль сгиба на основную деталь. Шов приутюжить.

11. Обметать петлю на правой полочке.

12. Обметать припуск низа, подогнуть внутрь и настрочить.
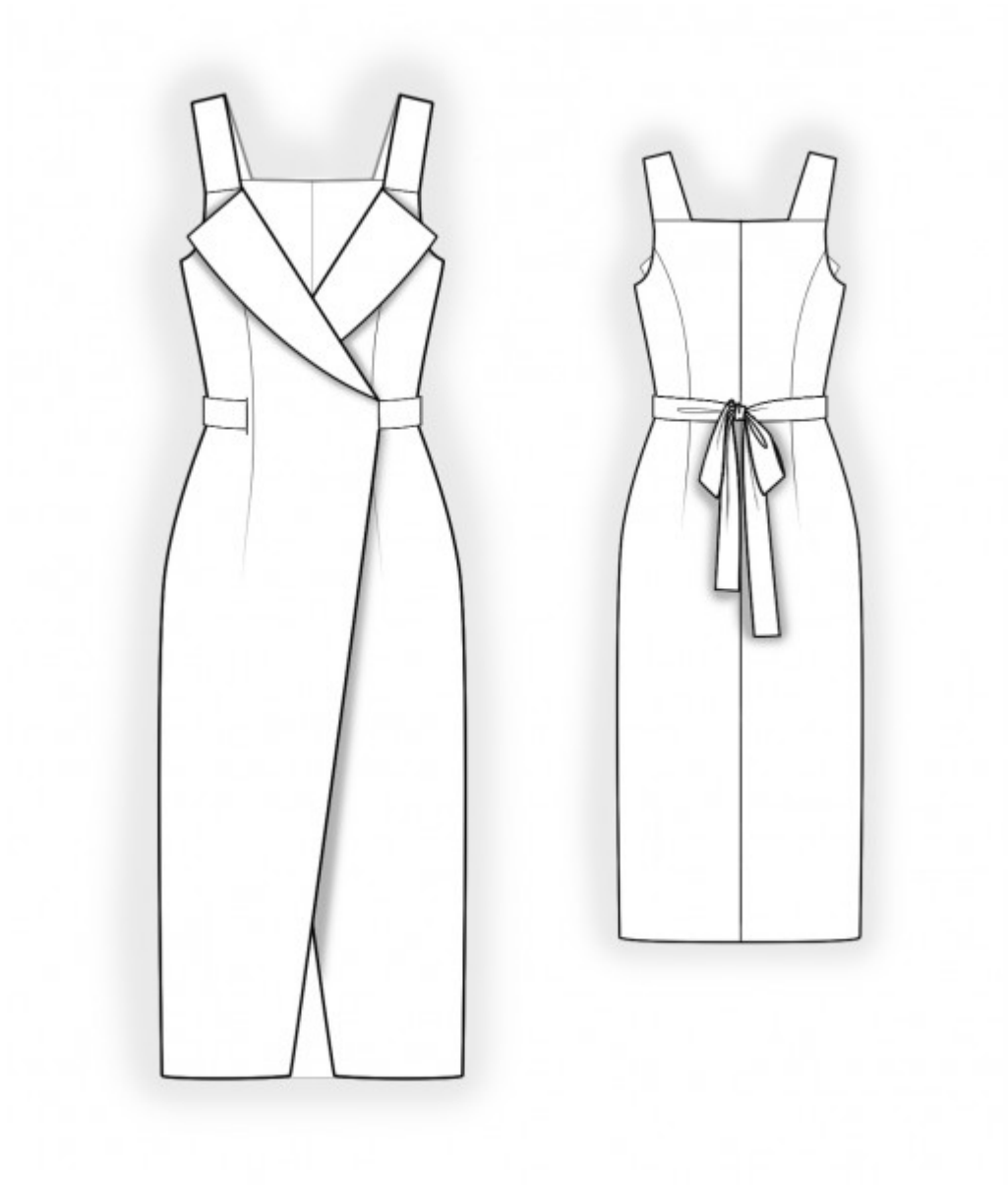
Технический рисунок: