Блузка С Рукавом Летучая Мышь - Выкройка #2401

РЕКОМЕНДАЦИИ ПО ВЫБОРУ ТКАНИ: трикотаж средней степени растяжимости из натуральных или смесовых волокон.

А так же вам необходимо: 2 пуговицы.

ПРИПУСКИ НА ШВЫ: Припуск на подгибку низа изделия – 2 см, припуск на подгибку рукава – 1.2 см, остальные швы – 0.7 см.

О припусках на швы::
- Если на выкройке двойной контур, припуски на швы уже включены. Они составляют 1 см, если не указано иначе.
- Если у выкройки одинарный контур, припуски на швы не включены, и должны быть добавлены при раскрое.

О требуемой длине ткани:
Внимание! В инструкциях не указано необходимое количество ткани, так как оно зависит от ширины и рисунка ткани, а также Ваших размерных признаков. Прежде всего, распечатайте лекала и разложите их на ширине, соответствующей ширине ткани, которую Вы хотите использовать (обычно от 90 до 150 см), чтобы определить, сколько ткани Вам потребуется. Не забывайте учитывать парные детали и детали со сгибом.

О работе с эластичными тканями:
Детали выкройки из трикотажа стачиваются специальным эластичным швом или швом зигзаг. Припуск на подгибку низа может быть настрочен двойной иглой для сохранения эластичности. Детали также можно стачать при помощи оверлока. При стачивании оверлоком, пожалуйста, обрежьте припуски на швы до ширины 0.6 - 0.8 см.

РАСКРОЙ:

Обратите внимание при раскрое:
Обратите внимание на обозначение долевой нити при раскладке деталей. Некоторые детали кроятся со сгибом. Это указано на лекале. Перенесите все отметки и другие особенности дизайна (вытачки и т.п.) с лекала на ткань.
При стачивании деталей, обращайте внимание на надсечки, они должны совпадать.

Из основной ткани:
1. Спинка - 1 деталь со сгибом

2. Полочка - 1 деталь со сгибом
3. Боковая часть спинки - 2 детали
4. Боковая часть полочки – 2 деталь
5. Планка – 1 деталь

Инструкции:

1. Притачать боковые части полочки к полочке. Припуски обметать и заутюжить на полочку. Боковые и нижний припуск планки подогнуть внутрь и заутюжить. Наложить планку на полочку и настрочить по разметке.

2. Притачать боковые части спинки к спинке. Припуски обметать и заутюжить на спинку.

3. Стачать правый плечевой шов. Припуск заутюжить на спинку и обметать.

4. Подкроить косую бейку шириной 4 см и длиной, равной длине горловины + 4 см. Сложить косую бейку вдоль пополам лицевой стороной наружу и приутюжить. Сложить бейку со срезом горловины с лицевой стороны, выпуская хвосты, и обтачать. Бейку отогнуть на изнаночную сторону, швы надсечь и настрочить вдоль сгиба на основную деталь. Шов приутюжить.

5. Стачать и обметать левый плечевой срез. Припуск заутюжить на спинку.

6. Стачать боковые срезы одновременно со срезом рукава, припуски заутюжить на спинку и обметать.

7. Низ изделия и рукава обметать, заутюжить на изнаночную сторону и настрочить.

8. Пришить пуговицы на планку.
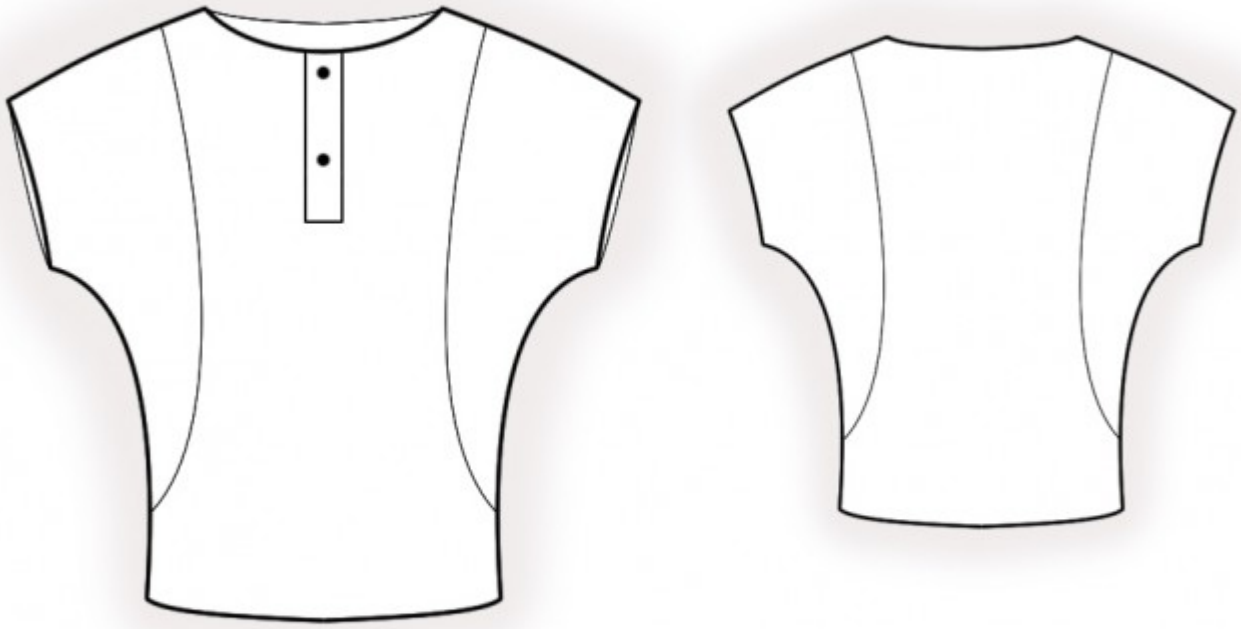
Технический рисунок: