Свитшот С Карманами - Выкройка #2387

РЕКОМЕНДАЦИИ ПО ВЫБОРУ ТКАНИ: двусторонний плотный трикотаж малой степени растяжимости из натуральных или смесовых волокон.

А ТАКЖЕ ВАМ НЕОБХОДИМО: косая бейка. (приблизительная длина указана на лекале полочки).

ПРИПУСКИ НА ШВЫ: все швы 1 см; припуск на подгибку низа свитшота и рукава, по верхнему срезу цельнокроеного кармана кармана – 0 см.

О припусках на швы::
- Если на выкройке двойной контур, припуски на швы уже включены. Они составляют 1 см, если не указано иначе.
- Если у выкройки одинарный контур, припуски на швы не включены, и должны быть добавлены при раскрое.

О требуемой длине ткани:
Внимание! В инструкциях не указано необходимое количество ткани, так как оно зависит от ширины и рисунка ткани, а также Ваших размерных признаков. Прежде всего, распечатайте лекала и разложите их на ширине, соответствующей ширине ткани, которую Вы хотите использовать (обычно от 90 до 150 см), чтобы определить, сколько ткани Вам потребуется. Не забывайте учитывать парные детали и детали со сгибом.

РАСКРОЙ:

Обратите внимание при раскрое:
Обратите внимание на обозначение долевой нити при раскладке деталей. Некоторые детали кроятся со сгибом. Это указано на лекале. Перенесите все отметки и другие особенности дизайна (вытачки и т.п.) с лекала на ткань.
При стачивании деталей, обращайте внимание на надсечки, они должны совпадать.

Из основной ткани:
1. Спинка - 1 деталь со сгибом
2. Полочка - 1 деталь со сгибом
3. Стойка – 2 детали

Инструкции:

1. Обтачать нижний срез полочки косой бейкой. Отогнуть цельнокроеный карман вверх и закрепить вертикальными строчками, согласно разметке. Боковые срезы скрепить между собой.

2. Обтачать нижний срез спинки косой бейкой.

3. Стачать плечевые срезы, одновременно со срезами рукава строго до линии разметки цельнокроеной манжеты. Припуск у разметки рассечь. Припуск обметать и заутюжить на спинку. Стачать шов цельнокроеной манжеты с лицевой стороны. Припуск обметать и приутюжить.

4. Обтачать низ рукава косой бейкой. Стачать боковые срезы строго до линии разметки цельнокроеной манжеты. Припуск у разметки рассечь. Припуск обметать и заутюжить на спинку. Стачать шов цельнокроеной манжеты с лицевой стороны. Припуск обметать и приутюжить. Отвернуть цельнокроеную манжету на лицевую сторону и скрепить по срезам рукавов.

5. Стачать шов стойки. Припуск разутюжить. Сложить детали стойки лицевыми сторонами внутрь и обтачать верхний срез. Припуски рассечь. Отвернуть внутреннюю стойку на изнаночную сторону, шов выправить и приутюжить. Втачать стойку в горловину, припуск обметать и приутюжить.
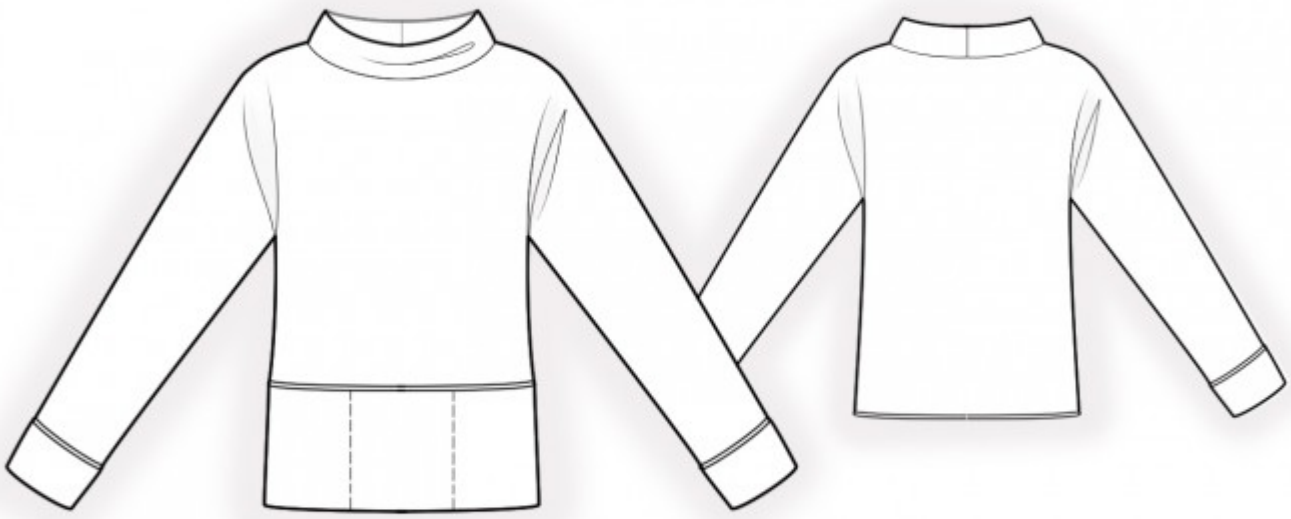
Технический рисунок: