Двуцветная Блуза - Выкройка #2382

РЕКОМЕНДАЦИИ ПО ВЫБОРУ ТКАНИ: хлопчатобумажные блузочные ткани из натуральных или смесовых волокон контрастных цветов.

А ТАКЖЕ ВАМ НЕОБХОДИМО: клеевая прокладка, 3 пуговицы.

ПРИПУСКИ НА ШВЫ: все швы 1 см. Припуск на подгибку низа изделия – 2.5 см.

ВНИМАНИЕ! Надписи на лекалах выполнены на лицевой стороне!

О припусках на швы::
- Если на выкройке двойной контур, припуски на швы уже включены. Они составляют 1 см, если не указано иначе.
- Если у выкройки одинарный контур, припуски на швы не включены, и должны быть добавлены при раскрое.

О требуемой длине ткани:
Внимание! В инструкциях не указано необходимое количество ткани, так как оно зависит от ширины и рисунка ткани, а также Ваших размерных признаков. Прежде всего, распечатайте лекала и разложите их на ширине, соответствующей ширине ткани, которую Вы хотите использовать (обычно от 90 до 150 см), чтобы определить, сколько ткани Вам потребуется. Не забывайте учитывать парные детали и детали со сгибом.

РАСКРОЙ:

Обратите внимание при раскрое:
Обратите внимание на обозначение долевой нити при раскладке деталей. Некоторые детали кроятся со сгибом. Это указано на лекале. Перенесите все отметки и другие особенности дизайна (вытачки и т.п.) с лекала на ткань.
При стачивании деталей, обращайте внимание на надсечки, они должны совпадать.

Из основной ткани 1:
1. Верхняя часть спинки – 1 деталь со сгибом
2. Верхняя часть полочки – 1 деталь со сгибом
3. Обтачка горловины спинки – 4 детали
4. Обтачка горловины полочки – 2 детали

5. Рукав - 2 детали
6. Манжета – 2 детали

Из основной ткани 2:
1. Нижняя часть спинки – 1 деталь со сгибом
2. Нижняя часть полочки правая – 1 деталь
3. Нижняя часть полочки левая – 1 деталь
4. Пояс – 1 деталь

Из клеевой прокладки:
1. Обтачка горловины спинки – 2 детали
2. Обтачка горловины полочки – 1 деталь
3. Манжета – 2 детали

Инструкции:

1. Продублировать клеевой прокладкой детали.

2. Подкроить косую бейку для окантовки разреза спинки длиной, равной удвоенной длине разреза + 4 см и шириной 5 см. Заутюжить бейку вдоль по середине лицевой стороной наружу. Наметить на спинке линию разреза, прорезать. Разложить спинку по линии разреза в прямую линию, наложить с лицевой стороны бейку, совмещая срезы, и притачать. Ширина шва по длине разреза 0.5 – 0.7 см, в нижней части разреза она уменьшается до 0.2 см. Бейку отогнуть на изнаночную сторону, огибая шов, и настрочить в шов притачивания.

3. Притачать обтачку горловины спинки к верхней части спинки, заутюжить припуски на обтачку. Притачать обтачку горловины полочки к верхней части полочки, заутюжить припуски на обтачку.

4. Стачать плечевые срезы, припуски заутюжить на спинку, обметать.

5. По верхнему и нижнему срезу рукава проложить строчку с ослабленной верхней нитью и собрать сборку. Притачать рукав к изделию, припуски заутюжить вверх и обметать.

6. Обметать по отдельности срезы рукава. Стачать боковой шов верхней части одновременно со швом рукава до метки разреза, припуски разутюжить. Настрочить разрез на 0.1 см от сгиба.

7. Обметать нижний срез верхней части полочки.

8. Подкроить по косой полоску шириной 2.5 см и длиной 10 см для навесной петли. Сложить полоску вдоль по середине лицевой стороной внутрь и прострочить на 0.3 см от сгиба. Припуски срезать близко к строчке, полоску вывернуть и выправить рулик. Отрегулировать длину петли.

9. Стачать плечевые срезы внутренних обтачек, припуски разутюжить. Обметать внешний срез.

Сложить обтачки с изделием лицевыми сторонами внутрь и обтачать срез горловины и средние срезы спинки, вкладывая с правой стороны петлю. Припуски рассечь, отогнуть обтачку на изнаночную сторону и настрочить в шов притачивания внешней обтачки.

10. Сложить детали манжеты лицевыми сторонами внутрь и обтачать боковые стороны. Начинать и заканчивать строчку следует точно у размеченной линии шва притачивания манжеты. Вывернуть деталь на лицевую сторону, приутюжить. Притачать внешнюю сторону манжеты к рукаву, припуск внутренней стороны манжеты подогнуть внутрь и настрочить в шов притачивания внешней манжеты.

11. Стачать боковые срезы нижней части, припуски заутюжить на спинку и обметать. Обметать верхний и средние срезы. Стачать верхнюю и нижнюю части от правого бокового среза до среднего среза левой части полочки. Заложить складку из нижней части и настрочить в шов притачивания от правого бокового шва до среднего среза левой части полочки.

12. Стачать верхний уголок правой нижней части полочки, вывернуть на лицевую сторону, приутюжить. Заутюжить на изнаночную сторону верхний и средний срез правой нижней части.

13. Нижний срез изделия обметать, заутюжить на изнаночную сторону и настрочить. Наложить правую часть полочки на левую, совмещая средние линии, и настрочить.

14. Обметать петли на манжетах, пришить пуговицы. Пришить пуговицу на левой обтачке.

15. Сложить пояс вдоль по середине лицевой стороной внутрь и обтачать, оставляя в длинной стороне отверстие для выворачивания. Вывернуть пояс на лицевую сторону, выправить и приутюжить. Настрочить пояс по периметру на 0.1 см от края.
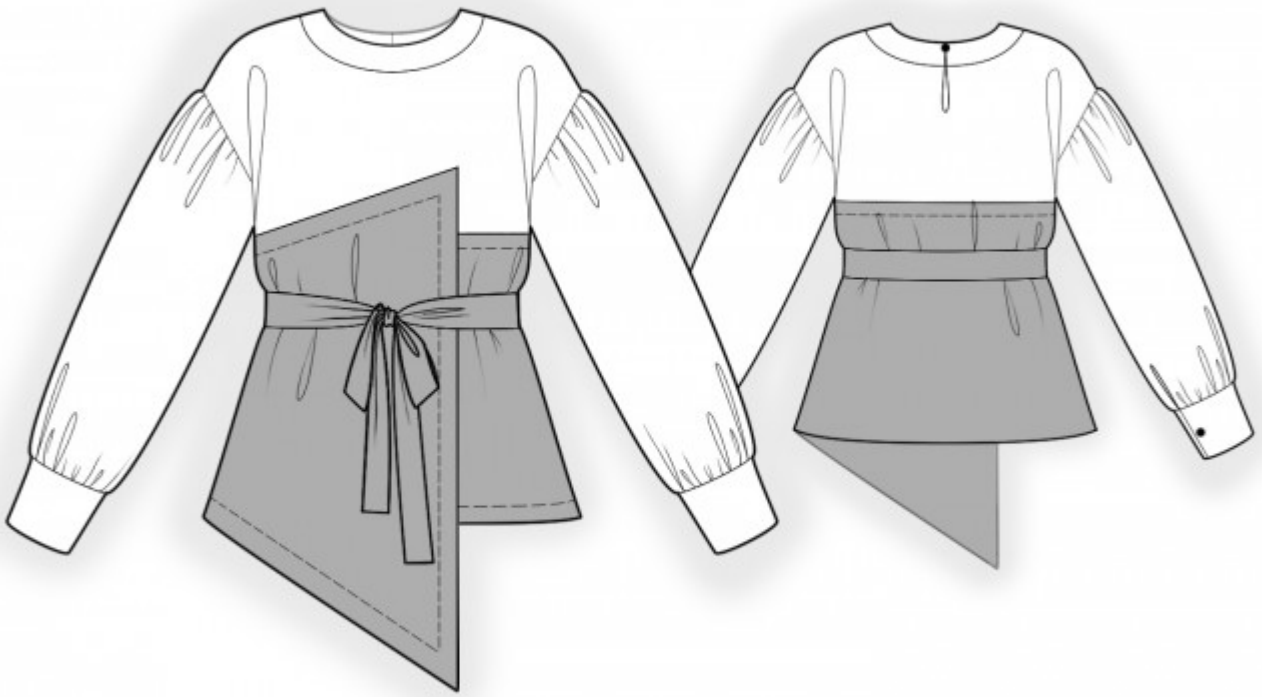
Технический рисунок: