Блузка С Декоративным Рукавом - Выкройка #2369

РЕКОМЕНДАЦИИ ПО ВЫБОРУ ТКАНИ: блузочные ткани из натуральных или смесовых волокон.

А ТАКЖЕ ВАМ НЕОБХОДИМО: клеевая прокладка; 11 пуговиц.

ПРИПУСКИ НА ШВЫ: все швы 1 см. Припуск по низу изделия – 2 см.

О припусках на швы::
- Если на выкройке двойной контур, припуски на швы уже включены. Они составляют 1 см, если не указано иначе.
- Если у выкройки одинарный контур, припуски на швы не включены, и должны быть добавлены при раскрое.

О требуемой длине ткани:
Внимание! В инструкциях не указано необходимое количество ткани, так как оно зависит от ширины и рисунка ткани, а также Ваших размерных признаков. Прежде всего, распечатайте лекала и разложите их на ширине, соответствующей ширине ткани, которую Вы хотите использовать (обычно от 90 до 150 см), чтобы определить, сколько ткани Вам потребуется. Не забывайте учитывать парные детали и детали со сгибом.

РАСКРОЙ:

Обратите внимание при раскрое:
Обратите внимание на обозначение долевой нити при раскладке деталей. Некоторые детали кроятся со сгибом. Это указано на лекале. Перенесите все отметки и другие особенности дизайна (вытачки и т.п.) с лекала на ткань.
При стачивании деталей, обращайте внимание на надсечки, они должны совпадать.

Из основной ткани:
1. Спинка – 2 детали
2. Полочка - 2 детали
3. Планка полочки – 2 детали
4. Манжета – 4 детали
5. Стойка – 2 детали
6. Воротник – 2 детали

ИЗ КЛЕЕВОЙ:
1. Планка полочки – 2 детали
2. Манжета – 2 детали
3. Стойка – 1 деталь
4. Воротник – 1 деталь

Инструкции:

1. Продублировать клеевой прокладкой детали.

2. Стачать вытачки на спинке. Глубины заутюжить к центру. Стачать средний срез спинки. Припуск обметать и заутюжить на левую сторону.

3. Стачать вытачку на полочке. Глубину заутюжить вверх.

4. Заутюжить планку полочки вдоль по середине лицевой стороной наружу. Притачать внутреннюю сторону планки к полочке, припуски заутюжить на планку. Срез внешней планки подвернуть внутрь и настрочить в шов притачивания внутренней планки. Проложить отделочную строчку на 0.1 см вдоль края борта.

5. Стачать плечевые срезы, припуски заутюжить на спинку и обметать. Стачать боковые срезы, припуски заутюжить на спинку и обметать.

6. Сложить детали воротника лицевыми сторонами внутрь, обтачать концы и отлет. Припуски в уголках высечь. Воротник вывернуть, выправить и приутюжить. Проложить отделочную строчку на 0.1 см от края. Детали стойки сложить лицевыми сторонами внутрь, вложить между ними готовый воротник и стачать, одновременно обтачивая концы стойки. Строчку начинать и заканчивать строго у размеченной линии шва втачивания стойки. Готовый воротник вывернуть и приутюжить. Внешнюю стойку втачать в горловину, подвернуть открытый срез внутренней стойки и настрочить в шов втачивания.

7. Обметать нижний срез верхней части рукава. Обметать верхний срез нижней части рукава. Заутюжить цельнокроеную планку нижней части рукава на изнаночную сторону и приутюжить. Проложить строчку с ослабленной верхней нитью по намеченной линии и собрать сборку. Наложить нижнюю часть рукава на верхнюю, совместить припуски и настрочить. Обметать по отдельности срезы рукава. Стачать шов от проймы до метки разреза. Припуски разутюжить. Проложить закрепляющую строчку вдоль разреза на 0.2 см от края. Втачать рукава в проймы. Припуски обметать и приутюжить. По нижнему срезу рукава проложить строчку с ослабленной верхней нитью и собрать сборку.

8. Сложить детали манжеты попарно лицевой стороной внутрь и обтачать нижний и короткие стороны. Припуски высечь. Вывернуть манжету на лицевую сторону, приутюжить. Притачать внешнюю сторону манжеты к рукаву, припуск внутренней стороны манжеты подогнуть внутрь и настрочить в шов притачивания внешней манжеты.

9. На правой полочке обметать петли, пришить пуговицы на левой полочке. Обметать петли и пришить пуговицы на стойке и манжетах.
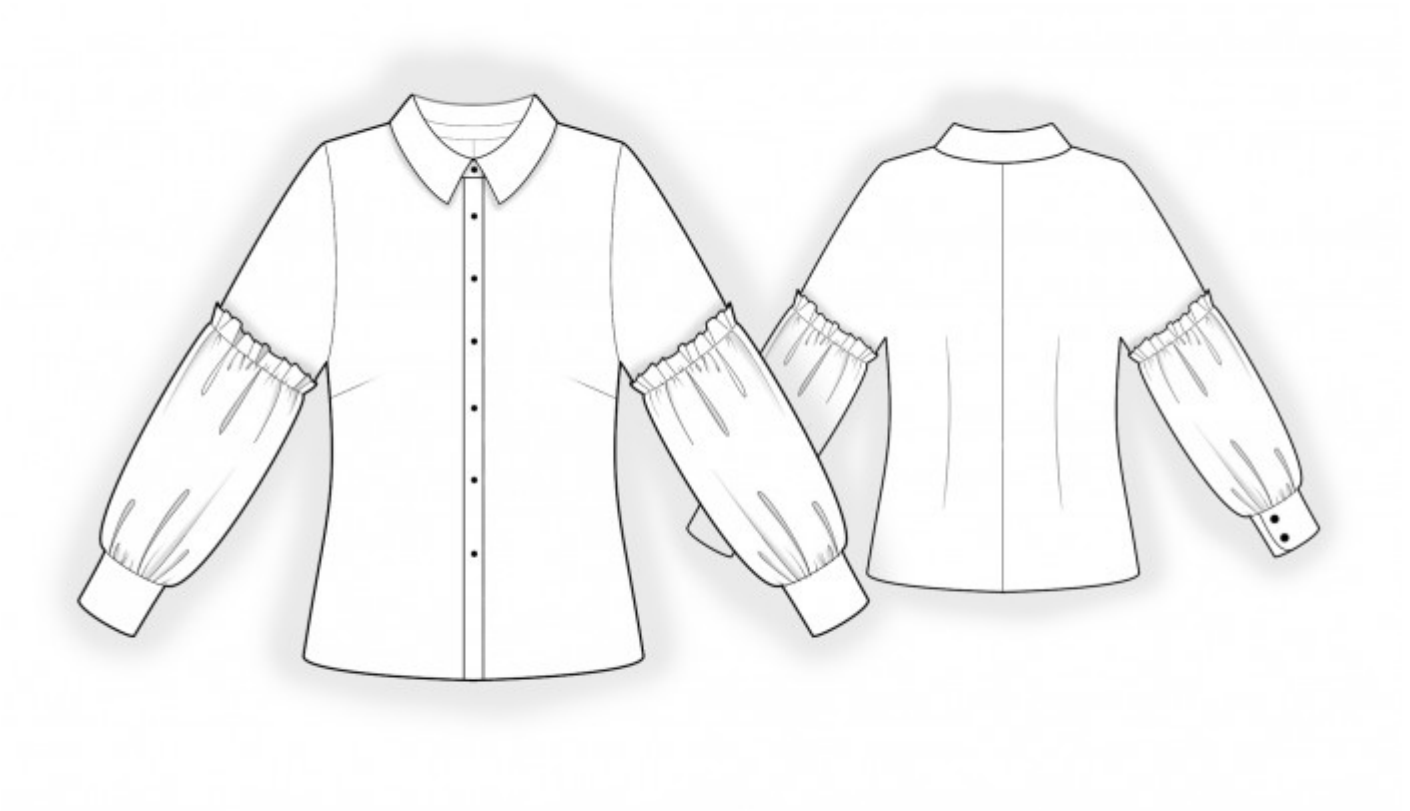
Технический рисунок: