Blouse With Asymmetrical Collar - Выкройка #2300

Recommendations on fabric: natural/mixed fabrics suitable for blouses (silk, atlas, satin).

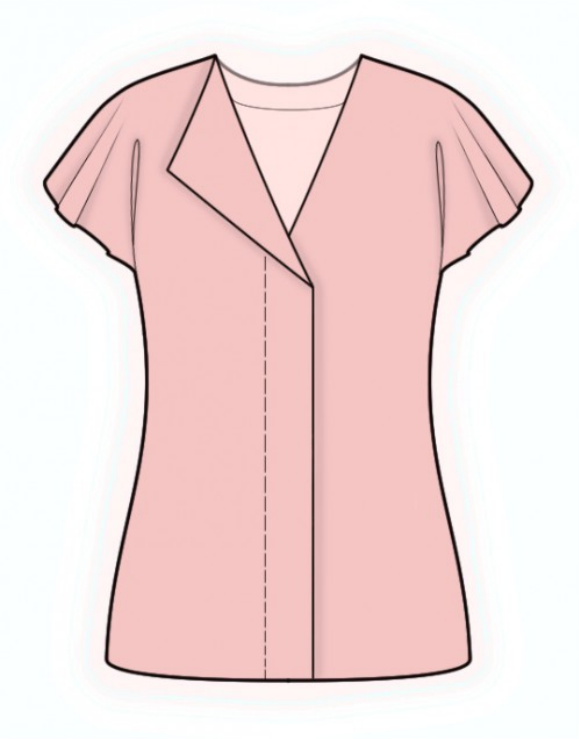

You will also need: fusible interfacing.

Seam allowances: seam allowance for hem of garment and hem of sleeve (the area of the armhole from shoulder edge up to mark) – 1.5; other seams 1 cm.

О припусках на швы::
- Если на выкройке двойной контур, припуски на швы уже включены. Они составляют 1 см, если не указано иначе.
- Если у выкройки одинарный контур, припуски на швы не включены, и должны быть добавлены при раскрое.

О требуемой длине ткани:
Внимание! В инструкциях не указано необходимое количество ткани, так как оно зависит от ширины и рисунка ткани, а также Ваших размерных признаков. Прежде всего, распечатайте лекала и разложите их на ширине, соответствующей ширине ткани, которую Вы хотите использовать (обычно от 90 до 150 см), чтобы определить, сколько ткани Вам потребуется. Не забывайте учитывать парные детали и детали со сгибом.

РАСКРОЙ:

Обратите внимание при раскрое:
Обратите внимание на обозначение долевой нити при раскладке деталей. Некоторые детали кроятся со сгибом. Это указано на лекале. Перенесите все отметки и другие особенности дизайна (вытачки и т.п.) с лекала на ткань.
При стачивании деталей, обращайте внимание на надсечки, они должны совпадать.

Hauptstoff:
1. Rechte vorderteil – 1 Stück
2. Linke vorderteil – 1 Stück
3. Rückenteil – 1 Stück am Falz
4. Hinteres Halsausschnittbesatz – 1 Stück
5. Vorderes Halsausschnittbesatz – 1 Stück

Klebevlies:

1. Hinteres Halsausschnittbesatz – 1 Stück
2. Vorderes Halsausschnittbesatz – 1 Stück

Инструкции:

1. Das Klebevlies auf Besätze kleben.

2. Linke Schulternaht nähen, Nähte zum Rückenteil bügeln und versäubern.

3. л7199, die Naht auseinander bügeln. Den äußeren Rand versäubern. Den Besatz an das Kleidungsstück stecken rechts auf rechts und Halsausschnitt nähen (л7200). In Kurven einclipsen, den Besatz auf die linke Seite wenden und bügeln.

4. л7207. л7208. л7209, auf die linke seite bügeln und absteppen. (л7210). Rechtes Vorderteil auf linkes Vorderteil stecken und entlang der markierten Linie absteppen (л7206).

5. Rechte Schulternaht nähen, das Vorderteil zwischen das Rückenteil und den Besatz einfügen, Nähte zum Rückenteil bügeln und versäubern. Den Besatz auf die linke Seite falten, bügeln.

6. л7204. л7203, auf die linke seite bügeln und absteppen. Seitennähte nähen, Nähte zum Rückenteil bügeln und versäubern. л7202.

7. Unterkante des Kleidungsstücks versäubern, auf die linke seite bügeln und absteppen.

Технический рисунок:



