# Блузка С Накладными Карманами - Выкройка #2275

РЕКОМЕНДАЦИИ ПО ВЫБОРУ ТКАНИ: трикотаж малой степени растяжимости из натуральных или смешанных волокон двух сочетающихся цветов.

А ТАКЖЕ ВАМ ПОНАДОБИТСЯ: трикотажная клеевая прокладка.

ПРИПУСКИ НА ШВЫ: все швы 1 см; припуск на подгибку низа изделия и рукава – 2.0 см.

**О припусках на швы::**
*- Если на выкройке двойной контур, припуски на швы уже включены. Они составляют 1 см, если не указано иначе.*
*- Если у выкройки одинарный контур, припуски на швы не включены, и должны быть добавлены при раскрое.*

**О требуемой длине ткани:**
*Внимание! В инструкциях не указано необходимое количество ткани, так как оно зависит от ширины и рисунка ткани, а также Ваших размерных признаков. Прежде всего, распечатайте лекала и разложите их на ширине, соответствующей ширине ткани, которую Вы хотите использовать (обычно от 90 до 150 см), чтобы определить, сколько ткани Вам потребуется. Не забывайте учитывать парные детали и детали со сгибом.*

**О работе с эластичными тканями:**
*Детали выкройки из трикотажа стачиваются специальным эластичным швом или швом зигзаг. Припуск на подгибку низа может быть настрочен двойной иглой для сохранения эластичности. Детали также можно стачать при помощи оверлока. При стачивании оверлоком, пожалуйста, обрежьте припуски на швы до ширины 0.6 - 0.8 см.*

## РАСКРОЙ:

**Обратите внимание при раскрое:**
*Обратите внимание на обозначение долевой нити при раскладке деталей. Некоторые детали кроятся со сгибом. Это указано на лекале. Перенесите все отметки и другие особенности дизайна (вытачки и т.п.) с лекала на ткань.*
*При стачивании деталей, обращайте внимание на надсечки, они должны совпадать.*

Из основной ткани:

1. Спинка - 1 деталь со сгибом
2. Полочка - 1 деталь со сгибом
3. Карман – 2 детали
4. Обтачка горловины спинки – 1 деталь

Из основной ткани 1:
1. Обтачка кармана - 2 детали
2. Кокетка полочки – 2 детали
3. Рукав - 2 детали
4. Обтачка горловины полочки – 2 детали

Из клеевой прокладки:
1. Обтачка кармана – 2 детали

## Инструкции:

1. Продублировать клеевой прокладкой детали.

2. Стачать вытачки на деталях полочки, глубины заутюжить вверх.

3. Сложить обтачку кармана вдоль пополам лицевой стороной наружу и притачать к верхнему срезу кармана. Припуск обметать и заутюжить вниз. Обметать боковые и нижний срезы кармана. Подогнуть боковые и нижний припуски на изнаночную сторону, наложить на полочку по разметке и настрочить.

4. Стачать плечевые срезы, припуски заутюжить на спинку и обметать.

5. Стачать плечевые срезы обтачек горловины. Припуски разутюжить. Обметать внешний срез.

6. Сложить верх и обтачку горловины лицевыми сторонами внутрь и обтачать горловину. Припуски на закруглениях рассечь. Отвернуть обтачку на изнаночную сторону и приутюжить. Прикрепить обтачку к плечевым швам.

7. Совместить кокетки полочки встык и притачать к полочке. Припуск обметать и заутюжить вниз.

8. Стачать боковые срезы. Припуски обметать и заутюжить на спинку.

9. Стачать шов рукава, припуски заутюжить на спинку и обметать. Втачать рукава в пройму, совмещая надсечки, припуски приутюжить и обметать.

10. Припуск подгибки низа изделия и рукава обметать, заутюжить на изнаночную сторону и настрочить.
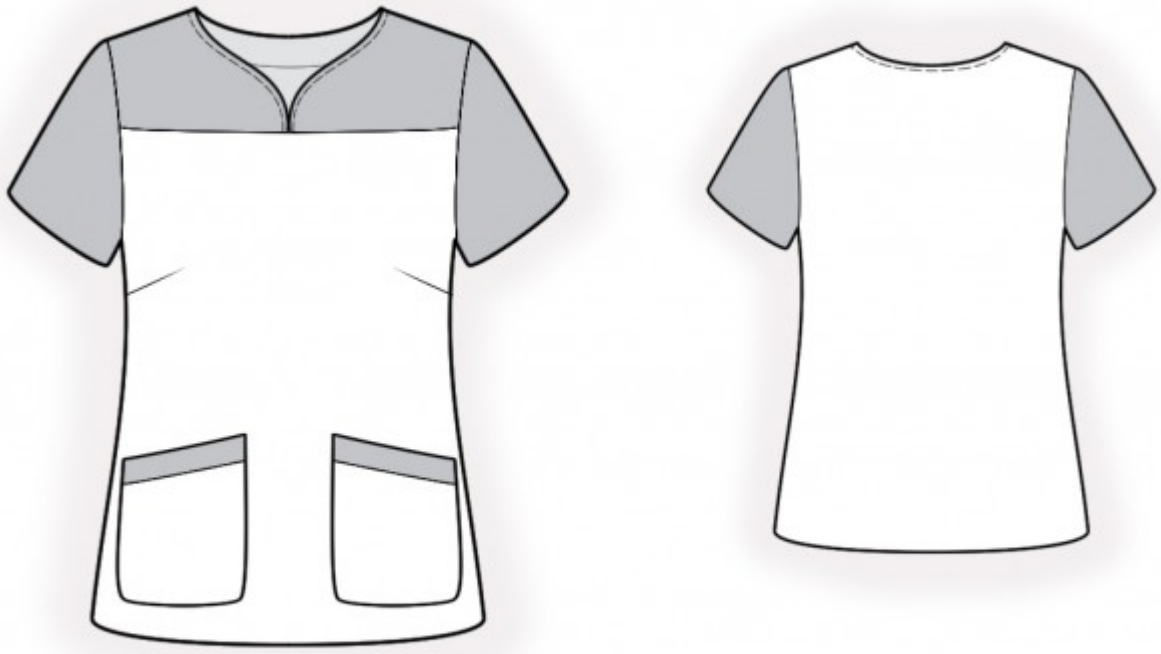
## Технический рисунок: