Блузка С Кокеткой И Стойкой - Выкройка #2268

РЕКОМЕНДАЦИИ ПО ВЫБОРУ ТКАНИ: блузочные ткани из натуральных или смесовых волокон.

А ТАКЖЕ ВАМ НЕОБХОДИМО: клеевая прокладка; 3 пуговицы.

ПРИПУСКИ НА ШВЫ: все швы 1 см. Припуск на подгибку низа изделия – 2 см.

О припусках на швы::
- Если на выкройке двойной контур, припуски на швы уже включены. Они составляют 1 см, если не указано иначе.
- Если у выкройки одинарный контур, припуски на швы не включены, и должны быть добавлены при раскрое.

О требуемой длине ткани:
Внимание! В инструкциях не указано необходимое количество ткани, так как оно зависит от ширины и рисунка ткани, а также Ваших размерных признаков. Прежде всего, распечатайте лекала и разложите их на ширине, соответствующей ширине ткани, которую Вы хотите использовать (обычно от 90 до 150 см), чтобы определить, сколько ткани Вам потребуется. Не забывайте учитывать парные детали и детали со сгибом.

РАСКРОЙ:

Обратите внимание при раскрое:
Обратите внимание на обозначение долевой нити при раскладке деталей. Некоторые детали кроятся со сгибом. Это указано на лекале. Перенесите все отметки и другие особенности дизайна (вытачки и т.п.) с лекала на ткань.
При стачивании деталей, обращайте внимание на надсечки, они должны совпадать.

Из основной ткани:
1. Спинка – 1 деталь со сгибом
2. Полочка - 1 деталь со сгибом
3. Кокетка полочки - 1 деталь со сгибом
4. Стойка – 2 детали
5. Рукав – 2 детали
6. Манжета – 2 детали
7. Волан – 1 деталь

Из клеевой прокладки:
1. Стойка – 1 деталь
2. Манжета – 2 детали

Инструкции:

1. Продублировать детали клеевой прокладкой.

2. Подкроить косую бейку для окантовки разреза спинки длиной, равной удвоенной длине разреза + 4 см и шириной 5 см. Заутюжить бейку вдоль по середине лицевой стороной наружу. Наметить на спинке линию разреза, прорезать. Разложить спинку по линии разреза в прямую линию, наложить с лицевой стороны бейку, совмещая срезы, и притачать. Ширина шва по длине разреза 0.5 – 0.7 см, в нижней части разреза она уменьшается до 0.2 см. Бейку отогнуть на изнаночную сторону, огибая шов, и настрочить в шов притачивания.

3. По верхнему срезу полочки проложить строчку с ослабленной верхней нитью и собрать сборку. Притачать кокетку к полочке, припуски заутюжить вверх и обметать.

4. Стачать плечевые и боковые срезы, припуски заутюжить на спинку и обметать.

5. Подкроить по косой полоску шириной 2.5 см и длиной 10 см для навесной петли. Сложить полоску вдоль по середине лицевой стороной внутрь и прострочить на 0.3 см от сгиба. Припуски срезать близко к строчке, полоску вывернуть и выправить рулик. Отрегулировать длину петли.

6. Сложить деталь волана вдоль по середине лицевой стороной внутрь и обтачать короткие стороны. Деталь вывернуть на лицевую сторону, выправить, приутюжить. Проложить по нижнему срезу строчку с ослабленной верхней нитью и собрать сборку.

7. Сложить детали стойки лицевыми сторонами внутрь и обтачать по внешней стороне и концам, вкладывая волан и петлю, начиная и заканчивая строчку точно у линии втачивания стойки. Припуски на закруглениях рассечь, в уголках высечь, вывернуть стойку на лицевую сторону, выправить, приутюжить. Внешнюю стойку втачать в горловину, подвернуть открытый срез внутренней стойки и настрочить в шов втачивания.

8. По нижнему срезу рукава проложить строчку с ослабленной нитью и собрать сборку. Обметать по отдельности срезы рукава. Стачать шов рукава от проймы до метки разреза, припуски разутюжить. Настрочить разрез на 0.1 см от сгиба. Втачать рукава в проймы, припуски приутюжить и обметать.

9. Сложить детали манжеты лицевыми сторонами внутрь и обтачать боковые стороны. Начинать и заканчивать строчку следует точно у размеченной линии шва притачивания манжеты. Вывернуть деталь на лицевую сторону, приутюжить. Притачать внешнюю сторону манжеты к рукаву, припуск внутренней стороны манжеты подогнуть внутрь и настрочить в шов притачивания внешней манжеты.

10. Низ изделия заутюжить на изнаночную сторону дважды на 1 см и настрочить.

11. Обметать петли на манжетах, пришить пуговицы. Пришить пуговицу на стойке.
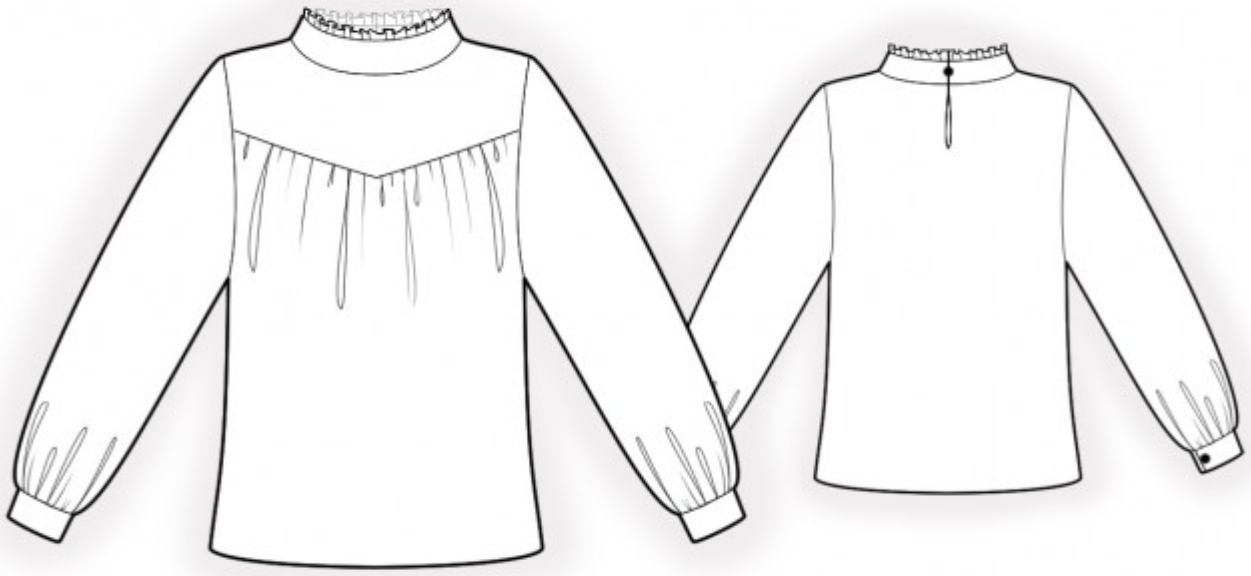
Технический рисунок: