Жакет С Отделкой - Выкройка #2249

РЕКОМЕНДАЦИИ ПО ВЫБОРУ ТКАНИ: костюмная ткань из натуральных или смесовых волокон, ткань-компаньон.

А ТАКЖЕ ВАМ НЕОБХОДИМО: разъемная молния; клеевая прокладка; подкладка; вшивной отделочный кант (приблизительная длина указана на лекале полочки); две маленькие молнии; подплечники, подокатники.

ПРИПУСКИ НА ШВЫ: все швы 1 см. Припуск на подгибку низа жакета и низа рукава 3 см.

О припусках на швы::
- Если на выкройке двойной контур, припуски на швы уже включены. Они составляют 1 см, если не указано иначе.
- Если у выкройки одинарный контур, припуски на швы не включены, и должны быть добавлены при раскрое.

О требуемой длине ткани:
Внимание! В инструкциях не указано необходимое количество ткани, так как оно зависит от ширины и рисунка ткани, а также Ваших размерных признаков. Прежде всего, распечатайте лекала и разложите их на ширине, соответствующей ширине ткани, которую Вы хотите использовать (обычно от 90 до 150 см), чтобы определить, сколько ткани Вам потребуется. Не забывайте учитывать парные детали и детали со сгибом.

РАСКРОЙ:

Обратите внимание при раскрое:
Обратите внимание на обозначение долевой нити при раскладке деталей. Некоторые детали кроятся со сгибом. Это указано на лекале. Перенесите все отметки и другие особенности дизайна (вытачки и т.п.) с лекала на ткань.
При стачивании деталей, обращайте внимание на надсечки, они должны совпадать.

Из основной ткани:
1. Центральная часть спинки – 2 детали
2. Боковая часть спинки – 2 детали
3. Боковая часть полочки 1 – 2 детали
4. Боковая часть полочки 2 – 2 детали
5. Центральная часть полочки – 2 деталь

6. Верхняя часть рукава – 2 детали
7. Нижняя часть рукава – 2 детали
8. Обтачка горловины спинки – 1 деталь
9. Подборт – 2 детали

Из основной ткани 1:
1. Рамка кармана – 4 детали
2. Планка полочки – 2 детали
3. Кокетка спинки – 2 детали
4. Кокетка полочки – 2 детали
5. Стойка – 2 детали

Из подкладочной ткани:
1. Центральная часть спинки – 2 детали
2. Центральная часть полочки – 2 детали
3. Боковая часть спинки – 2 детали
4. Боковая часть полочки 1 – 2 детали
4. Боковая часть полочки 2 – 2 детали
5. Верхняя часть рукава – 2 детали
6. Нижняя часть рукава – 2 детали
7. Малая мешковина – 2 детали
8. Большая мешковина – 2 детали

ИЗ КЛЕЕВОЙ:
1. Центральная часть полочки – 2 детали
3. Обтачка горловины спинки – 1 деталь
4. Подборт – 2 детали
5. Стойка – 1 деталь
6. Планка полочки – 2 детали
7. Рамка кармана – 4 детали

Инструкции:

1. Продублировать клеевой прокладкой детали. Так же продублировать подгибку низа изделия и низа рукава.

2. Стачать рельефные срезы спинки, вкладывая кант, припуски разутюжить. Стачать средний срез спинки, припуски разутюжить. Притачать кокетки спинки к спинке. Припуски разутюжить.

3. Притачать боковую часть полочки 1 к боковой части полочки 2, вкладывая кант. Припуски рассечь и разутюжить. Притачать планку полочки к центральной части. Припуски разутюжить. Стачать рельефные срезы полочки, вкладывая кант, припуски разутюжить. Притачать кокетку полочки к полочке. Припуски разутюжить.

4. Наметить расположение кармана на полочке. Сложить рамки кармана пополам изнаночной стороной внутрь и заутюжить. Наметить вспомогательную линию на рамке кармана для её притачивания параллельно сгибу. Притачать рамки к полочке. Строчку начинать строго у размеченной линии рельефного шва полочки. Разрезать полочку по намеченной на лекале линии. На расстоянии 1-1,5 см от конца кармана сделать наклонные разрезы. Через полученное отверстие рамки вывернуть на изнаночную сторону, края выправить, концы рамок поправить так, чтобы расстояние между ними составляло 5 мм. (ширина зубчиков молнии). Закрепить уголки кармана с изнанки двойной обратной строчкой по основанию углов. Подложить молнию под рамку и притачать тесьму к рамкам. Притачать большую мешковину к в шов притачивания верхней рамки. Притачать малую мешковину кармана в шов притачивания нижней рамки. Стачать срезы мешковин.

5. Стачать и разутюжить боковые и плечевые срезы жакета.

6. Втачать внешнюю стойку в горловину. Припуски на закруглениях рассечь, разутюжить.

7. Стачать и разутюжить плечевые срезы обтачки горловины спинки и подбортов. Втачать внутреннюю стойку горловину. Припуски разутюжить.

8. Сложить подборта с воротником и полочку лицом к лицу и обтачать борт и стойки, вкладывая застежку молнию. Высечь припуски в углах, на закруглениях рассечь. Вывернуть борта на лицевую сторону, швы выправить, приутюжить. Скрепить между собой припуски втачивания стойки.

9. Стачать и разутюжить локтевой шов рукава. Заутюжить низ рукава. Стачать и разутюжить передний шов рукава. Втачать рукава в пройму по надсечкам, припосаживая окат. Втачать подплечники, пришить подокатники.

10. На деталях кроя из подкладочной ткани стачать швы и втачать рукава, оставляя отверстие в переднем левом шве рукава. На спинке стачать вытачку или заложить складку. Притачать подкладку к внутренним срезам подбортов и обтачке. Нижний срез изделия заутюжить на изнаночную сторону. Притачать подкладку к низу изделия и к низу рукава. Вывернуть жакет через отверстие. Зашить отверстие.
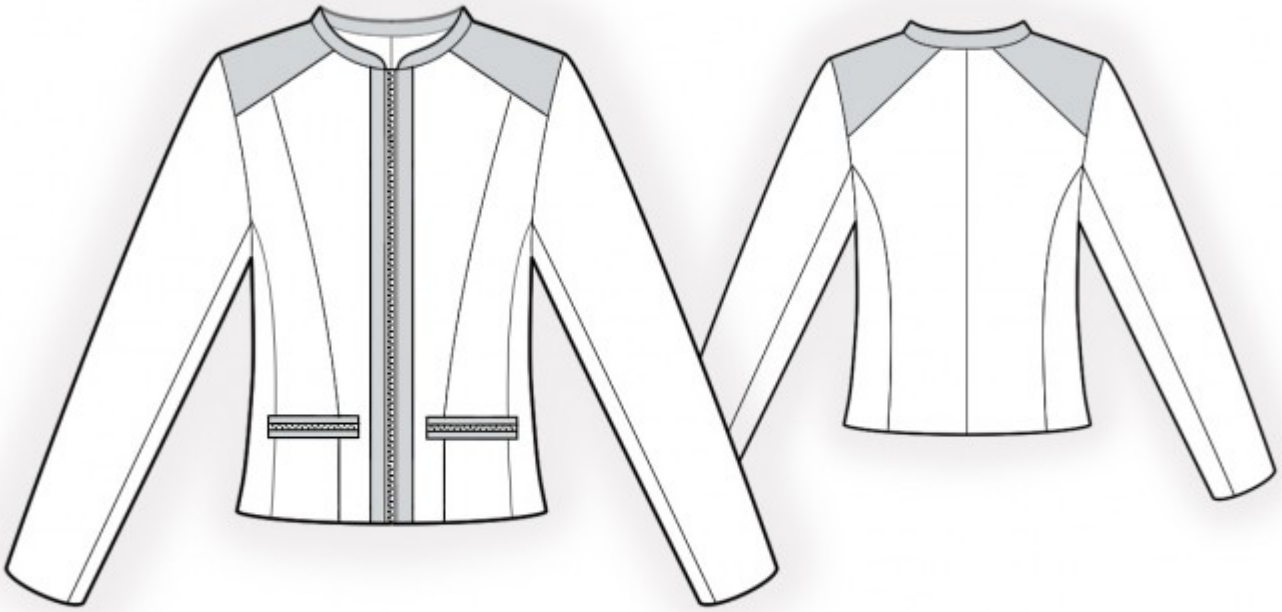
Технический рисунок: