Блузон На Молнии - Выкройка #2246

РЕКОМЕНДАЦИИ ПО ВЫБОРУ ТКАНИ: тонкий трикотаж малой степени растяжимости из натуральных или смесовых волокон.

А ТАКЖЕ ВАМ НЕОБХОДИМО: трикотажная клеевая прокладка, 2 пуговицы, молния.

ПРИПУСКИ НА ШВЫ: все швы 1 см; припуск на подгибку низа спинки и полочки – 2.0 см.

О припусках на швы::
- Если на выкройке двойной контур, припуски на швы уже включены. Они составляют 1 см, если не указано иначе.
- Если у выкройки одинарный контур, припуски на швы не включены, и должны быть добавлены при раскрое.

О требуемой длине ткани:
Внимание! В инструкциях не указано необходимое количество ткани, так как оно зависит от ширины и рисунка ткани, а также Ваших размерных признаков. Прежде всего, распечатайте лекала и разложите их на ширине, соответствующей ширине ткани, которую Вы хотите использовать (обычно от 90 до 150 см), чтобы определить, сколько ткани Вам потребуется. Не забывайте учитывать парные детали и детали со сгибом.

О работе с эластичными тканями:
Детали выкройки из трикотажа стачиваются специальным эластичным швом или швом зигзаг. Припуск на подгибку низа может быть настрочен двойной иглой для сохранения эластичности. Детали также можно стачать при помощи оверлока. При стачивании оверлоком, пожалуйста, обрежьте припуски на швы до ширины 0.6 - 0.8 см.

РАСКРОЙ:

Обратите внимание при раскрое:
Обратите внимание на обозначение долевой нити при раскладке деталей. Некоторые детали кроятся со сгибом. Это указано на лекале. Перенесите все отметки и другие особенности дизайна (вытачки и т.п.) с лекала на ткань.
При стачивании деталей, обращайте внимание на надсечки, они должны совпадать.

Из основной ткани:

1. Кокетка спинки - 1 деталь
2. Спинка - 1 деталь со сгибом
3. Полочка - 1 деталь со сгибом
4. Рукав - 2 детали
5. Обтачка горловины спинки – 2 детали
6. Обтачка горловины полочки – 4 детали
7. Клапан – 2 детали
8. Манжета – 2 детали
9. Пата рукава – 2 детали

Из клеевой прокладки:
1. Обтачка горловины спинки – 1 деталь
2. Обтачка горловины полочки – 2 детали
3. Манжета – 2 детали
4. Клапан – 2 детали

Инструкции:

1. Продублировать детали клеевой прокладкой.

2. Прорезать полочку между размеченными линиями притачивания молнии. На расстоянии 1.0 - 1.5 см от конца разметки сделать наклонные разрезы. Вывернуть припуски разреза на изнаночную сторону, края выправить. Подправить конец разреза с изнанки. Застёжку молнию положить под края разреза так, чтобы зубчики были видны. Втачать молнию.

3. Сложить деталь клапана вдоль по середине лицевой стороной внутрь и обтачать короткие стороны. Вывернуть клапан на лицевую сторону, выправить, приутюжить. Обметать открытый срез. Наложить клапан на полочку по разметке и притачать (обметанный срез направлен вниз). Отогнуть клапан вниз и настрочить на полочку вдоль линии притачивания.

4. Заложить и закрепить на спинке встречную складку. Притачать к спинке кокетку, заутюжить припуски вверх и обметать.

5. Стачать боковые и плечевые срезы, припуски заутюжить на спинку и обметать.

6. Стачать попарно плечевые срезы обтачек горловины спинки и полочки, припуски разутюжить. Сложить обтачки лицевыми сторонами внутрь и обтачать внешний и передний срезы. Припуски на закруглении рассечь, в уголках высечь, вывернуть деталь на лицевую сторону, выправить, приутюжить. Втачать внешнюю обтачку в горловину, заутюжить припуски на обтачку. Припуск внутренней обтачки подвернуть внутрь и настрочить в шов втачивания.

7. Стачать шов рукава, припуски заутюжить на спинку и обметать. Втачать рукава в пройму, совмещая надсечки, припуски приутюжить и обметать.

8. Сложить пату рукава лицевой стороной внутрь и обтачать по длинной и одной короткой стороне. Припуски подрезать, вывернуть на лицевую сторону и приутюжить. Обметать петлю.

9. Стачать манжету в кольцо, припуски разутюжить. Сложить манжету вдоль по середине лицевой стороной наружу и приутюжить. Сложить манжету с изнаночной стороной рукава и притачать, располагая между ними пату рукава, припуски обметать. Отвернуть манжету и пату на лицевую сторону, приутюжить.

10. Припуск подгибки низа изделия обметать, заутюжить на изнаночную сторону и настрочить.

11. Пришить пуговицы на рукава.
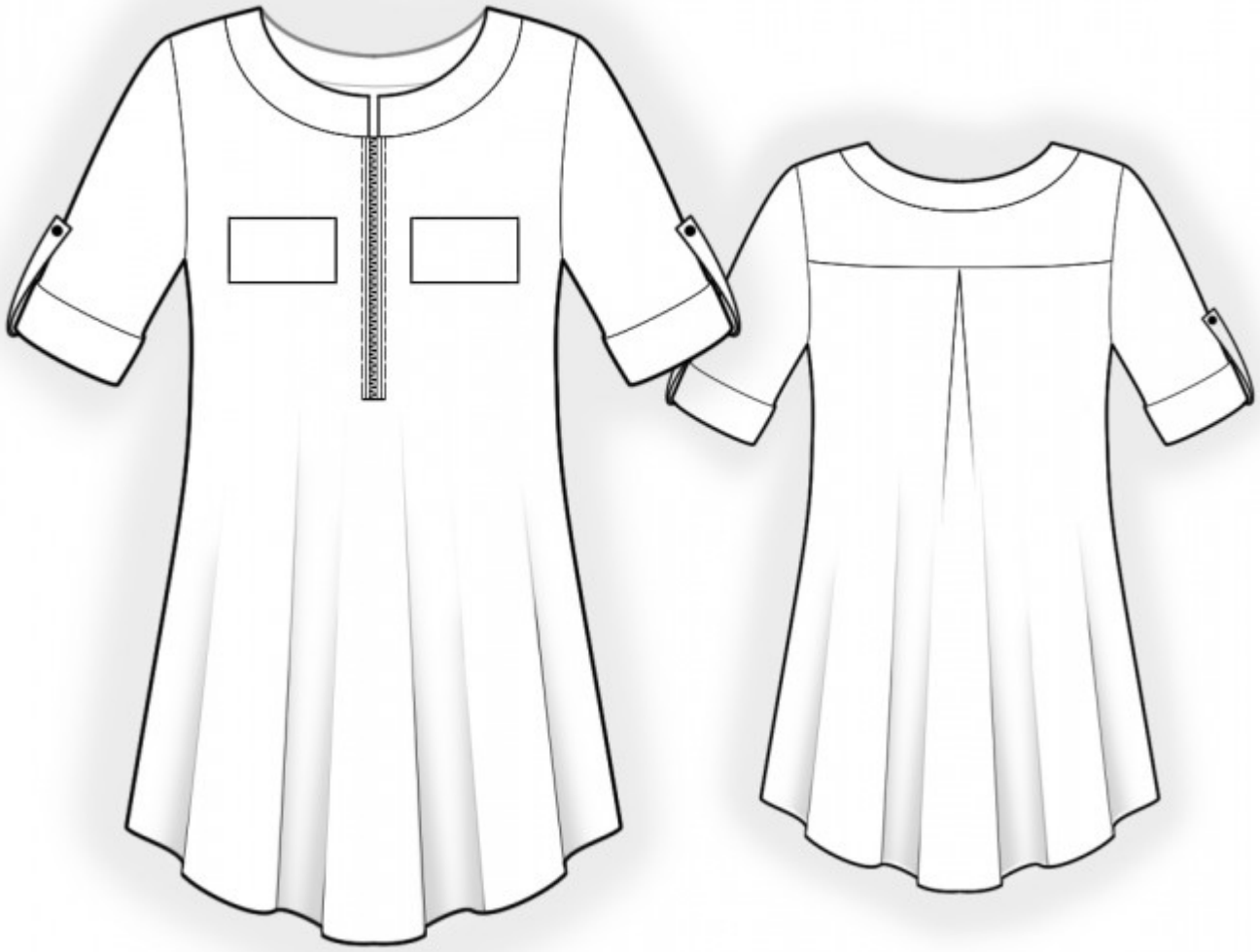
Технический рисунок: