Dress With One-Piece Sleeve - Выкройка #2236

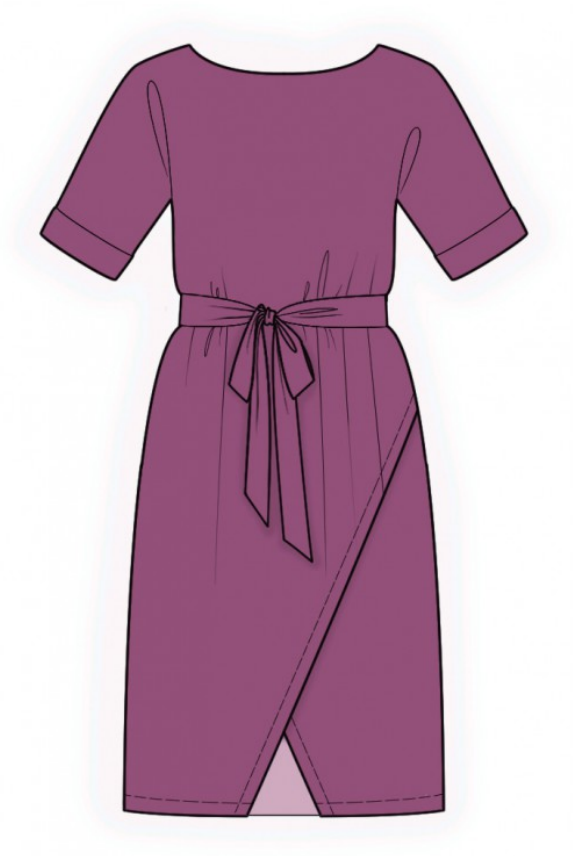

Recommendations on fabric: natural/mixed fabrics with elastane suitable for dresses. Natural/mixed knit fabric of small stretchiness.

You will also need: fusible interfacing.

Seam allowances: all seams 1 cm. Seam allowance of the hem of slanted edge of lower front – 2.5 cm, seam allowance for hem of garment – 2 cm.

О припусках на швы::
- Если на выкройке двойной контур, припуски на швы уже включены. Они составляют 1 см, если не указано иначе.
- Если у выкройки одинарный контур, припуски на швы не включены, и должны быть добавлены при раскрое.

О требуемой длине ткани:
Внимание! В инструкциях не указано необходимое количество ткани, так как оно зависит от ширины и рисунка ткани, а также Ваших размерных признаков. Прежде всего, распечатайте лекала и разложите их на ширине, соответствующей ширине ткани, которую Вы хотите использовать (обычно от 90 до 150 см), чтобы определить, сколько ткани Вам потребуется. Не забывайте учитывать парные детали и детали со сгибом.

О работе с эластичными тканями:
Детали выкройки из трикотажа стачиваются специальным эластичным швом или швом зигзаг. Припуск на подгибку низа может быть настрочен двойной иглой для сохранения эластичности. Детали также можно стачать при помощи оверлока. При стачивании оверлоком, пожалуйста, обрежьте припуски на швы до ширины 0.6 - 0.8 см.

РАСКРОЙ:

Обратите внимание при раскрое:
Обратите внимание на обозначение долевой нити при раскладке деталей. Некоторые детали кроятся со сгибом. Это указано на лекале. Перенесите все отметки и другие особенности дизайна (вытачки и т.п.) с лекала на ткань.
При стачивании деталей, обращайте внимание на надсечки, они должны совпадать.

Main fabric:
1. Upper back - cut 1 on fold

2. Lower back - cut 2
3. Upper front - cut 1 on fold
4. Lower front - cut 2
5. Cuff – cut 2
6. Back neck facing – cut 1
7. Front neck facing – cut 1
8. Belt – cut 1

Fusible interfacing:
1. Back neck facing – cut 1
2. Front neck facing – cut 1
3. Cuff – cut 2

Инструкции:

1. Apply fusible interfacing.

2. Sew darts on lower backs, press bulk towards center. Sew center seam on lower back, press towards left and serge.

3. Sew a gathering stitch along the lower edge of upper back and gather fullness. Sew upper back to lower back, press seam allowances towards top and serge.

4. Serge the slanted edge of lower front, press onto wrong side and topstitch. Pin right part onto left part and baste together along the upper edge and side edges. Sew upper front to lower front, press seam allowances towards top and serge.

5. Sew side and shoulder seams, press towards the back and serge.

6. Sew shoulder seams of facings, press the seam apart. Serge the outer edge. Pin facing to dress right sides together and sew the neckline. Clip into curves, turn the facing onto the wrong side and press. Slip stitch facing to shoulder seams.

7. Sew cuff into a ring, press the seam apart. Fold cuff in half lengthwise right side out. Sew cuff to wrong side of sleeve, serge. Fold cuff to right side.

8. Serge lower edge of garment, press onto wrong side and topstitch.

9. Fold belt in half lengthwise right sides together and sew, and leave an opening unsewn along the lower edge, so that you can turn out the piece later. Turn belt right side out, straighten and press. Topstitch belt around all edges at 0.1 cm from the edge.

Технический рисунок:

