Толстовка С Накладными Карманами - Выкройка #2233

РЕКОМЕНДАЦИИ ПО ВЫБОРУ ТКАНИ: трикотаж малой степени растяжимости из натуральных или смешанных волокон. Искусственный шелк, атлас сочетающегося цвета.

А ТАКЖЕ ВАМ ПОНАДОБИТСЯ : клеевая прокладка; декоративный шнур (приблизительная длина указана на лекале полочки).

ПРИПУСКИ НА ШВЫ: все швы 1 см; припуск на подгибку низа изделия и рукава – 2.0 см. Верхний припуск кармана – 2 см.

О припусках на швы::
- Если на выкройке двойной контур, припуски на швы уже включены. Они составляют 1 см, если не указано иначе.
- Если у выкройки одинарный контур, припуски на швы не включены, и должны быть добавлены при раскрое.

О требуемой длине ткани:
Внимание! В инструкциях не указано необходимое количество ткани, так как оно зависит от ширины и рисунка ткани, а также Ваших размерных признаков. Прежде всего, распечатайте лекала и разложите их на ширине, соответствующей ширине ткани, которую Вы хотите использовать (обычно от 90 до 150 см), чтобы определить, сколько ткани Вам потребуется. Не забывайте учитывать парные детали и детали со сгибом.

О работе с эластичными тканями:
Детали выкройки из трикотажа стачиваются специальным эластичным швом или швом зигзаг. Припуск на подгибку низа может быть настрочен двойной иглой для сохранения эластичности. Детали также можно стачать при помощи оверлока. При стачивании оверлоком, пожалуйста, обрежьте припуски на швы до ширины 0.6 - 0.8 см.

РАСКРОЙ:

Обратите внимание при раскрое:
Обратите внимание на обозначение долевой нити при раскладке деталей. Некоторые детали кроятся со сгибом. Это указано на лекале. Перенесите все отметки и другие особенности дизайна (вытачки и т.п.) с лекала на ткань.
При стачивании деталей, обращайте внимание на надсечки, они должны совпадать.

Из основной ткани:
1. Спинка - 1 деталь со сгибом
2. Полочка - 1 деталь со сгибом
3. Рукав - 2 детали

Из шелка:
1. Стойка - 1 деталь
2. Карман - 2 детали

Инструкции:

1. Продублировать клеевой прокладкой припуск верхнего среза кармана.

2. Стачать вытачки на деталях полочки, глубины заутюжить вверх.

3. Обметать карман по контуру. Припуск верха подогнуть на изнаночную сторону и настрочить. Подогнуть боковые и нижний припуск на изнаночную сторону, наложить на полочку по разметке и настрочить.

4. Стачать боковые и плечевые срезы, припуски заутюжить на спинку и обметать.

5. Обметать петли на стойке. Стачать стойку в кольцо, припуск разутюжить. Сложить стойку вдоль пополам и приутюжить. Проложить строчку вдоль верхнего среза стойки на 1.5 см, образуя широкую кулиску. Притачать стойку к горловине. Припуск обметать.

6. Стачать шов рукава, припуски заутюжить на спинку и обметать. Втачать рукава в пройму, совмещая надсечки, припуски приутюжить и обметать.

7. Припуск подгибки низа изделия и рукава обметать, заутюжить на изнаночную сторону и настрочить.

8. Продеть шнурок в стойку, слегка ее стягивая.
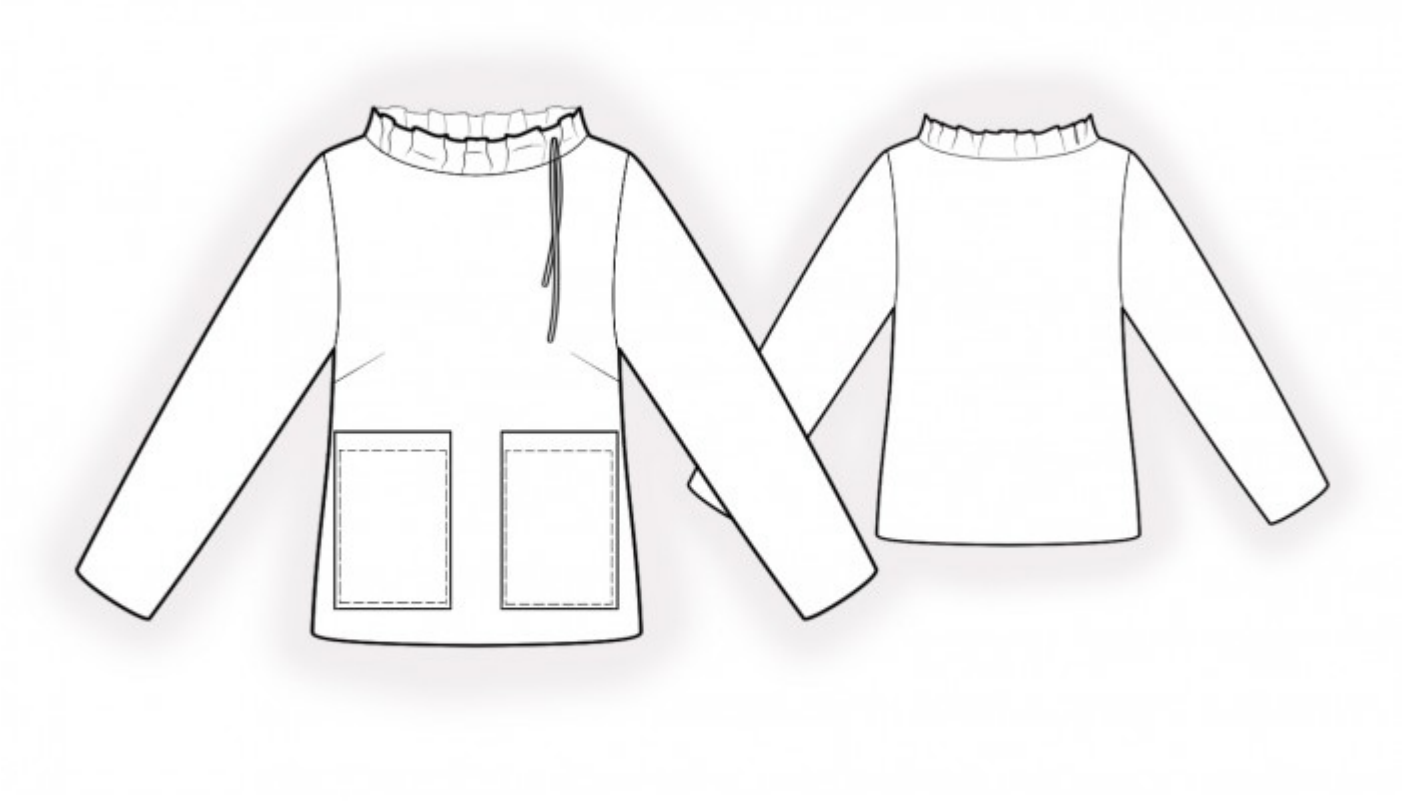
Технический рисунок: