

Lekala 2197
スラントクロージャー付きドレスジャケット

スラントクロージャー付きドレスジャケット - Выкройка #2197

: .

: ; ; 3 ; 1 ; , .

: 1 . – 3 .

О припусках на швы::
- Если на выкройке двойной контур, припуски на швы уже включены. Они составляют 1 см, если не указано иначе.
- Если у выкройки одинарный контур, припуски на швы не включены, и должны быть добавлены при раскрое.

О требуемой длине ткани:
Внимание! В инструкциях не указано необходимое количество ткани, так как оно зависит от ширины и рисунка ткани, а также Ваших размерных признаков. Прежде всего, распечатайте лекала и разложите их на ширине, соответствующей ширине ткани, которую Вы хотите использовать (обычно от 90 до 150 см), чтобы определить, сколько ткани Вам потребуется. Не забывайте учитывать парные детали и детали со сгибом.

РАСКРОЙ:

Обратите внимание при раскрое:
Обратите внимание на обозначение долевой нити при раскладке деталей. Некоторые детали кроятся со сгибом. Это указано на лекале. Перенесите все отметки и другие особенности дизайна (вытачки и т.п.) с лекала на ткань.
При стачивании деталей, обращайте внимание на надсечки, они должны совпадать.

:
1. –
2. –
3. –
4. –
5. –
6. –
7. –

Страница 1 из 3 https://www.lekala.co/catalog/dresses/pattern/2197#model

Lekala 2197
スラントクロージャー付きドレスジャケット

8. –

: , , .

Инструкции:

1. .

2. . . . .

3. . .

4. . .

5. . . . , .

6. . .

7. , . , . .

8. , .

9. , . .

Технический рисунок:

Страница 2 из 3 https://www.lekala.co/catalog/dresses/pattern/2197#model

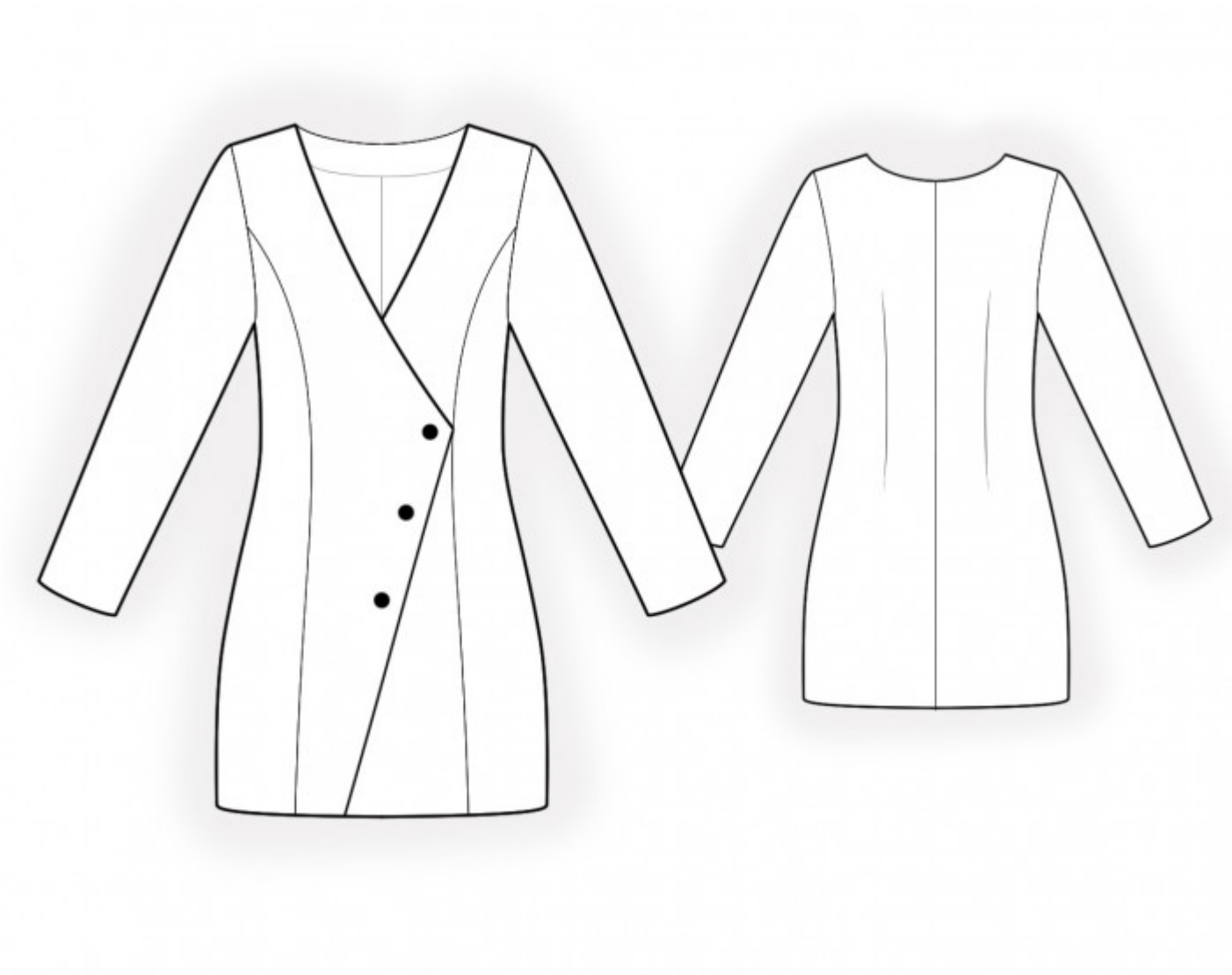

Lekala 2197
スラントクロージャー付きドレスジャケット

Страница 3 из 3 https://www.lekala.co/catalog/dresses/pattern/2197#model