Блузон С Косым Низом - Выкройка #2187

РЕКОМЕНДАЦИИ ПО ВЫБОРУ ТКАНИ: костюмные ткани из натуральных или смесовых волокон, плотный трикотаж малой степени растяжимости.

ПРИПУСКИ НА ШВЫ: Припуск на подгибку низа изделия – 2 см, остальные швы – 1 см.

О припусках на швы::
- Если на выкройке двойной контур, припуски на швы уже включены. Они составляют 1 см, если не указано иначе.
- Если у выкройки одинарный контур, припуски на швы не включены, и должны быть добавлены при раскрое.

О требуемой длине ткани:
Внимание! В инструкциях не указано необходимое количество ткани, так как оно зависит от ширины и рисунка ткани, а также Ваших размерных признаков. Прежде всего, распечатайте лекала и разложите их на ширине, соответствующей ширине ткани, которую Вы хотите использовать (обычно от 90 до 150 см), чтобы определить, сколько ткани Вам потребуется. Не забывайте учитывать парные детали и детали со сгибом.

РАСКРОЙ:

Обратите внимание при раскрое:
Обратите внимание на обозначение долевой нити при раскладке деталей. Некоторые детали кроятся со сгибом. Это указано на лекале. Перенесите все отметки и другие особенности дизайна (вытачки и т.п.) с лекала на ткань.
При стачивании деталей, обращайте внимание на надсечки, они должны совпадать.

Из основной ткани:
1. Спинка - 1 деталь
2. Полочка - 1 деталь
3. Манжета - 2 детали
4. Шлевка – 1 деталь
5. Пояс – 1 деталь

Инструкции:

1. Стачать правый плечевой срез, припуск заутюжить на спинку и обметать.

2. Подкроить косую бейку шириной 4 см и длиной, равной длине горловины + 4 см. Сложить косую бейку вдоль пополам лицевой стороной наружу и приутюжить. Сложить бейку со срезом горловины с лицевой стороны, выпуская хвосты, и обтачать. Бейку отогнуть на изнаночную сторону, швы надсечь и настрочить вдоль сгиба на основную деталь. Шов приутюжить.

3. Стачать и обметать левый плечевой срез. Припуск заутюжить на спинку.

4. Стачать левый боковой срез одновременно со срезом рукава, припуски заутюжить на спинку и обметать.

5. Обметать правые боковые срезы по отдельности. Стачать боковой срез, одновременно со швом рукава до метки разреза. Припуски разутюжить. Проложить отделочно-закрепляющую строчку вдоль разреза на 0.5 см от края.

6. Стачать манжету в кольцо. Припуск разутюжить. Сложить манжету вдоль пополам и приутюжить. Сложить манжету и изнаночной стороной блузона и притачать. Шов обметать. Отвернуть манжету на лицевую сторону. Закрепить манжету у плечевого шва.

7. Обметать один длинный срез шлевки. Шлевку сложить в три слоя и настрочить по длинным сторонам. Разрезать шлевку на 2 детали. Настрочить шлевки на талии по разметке.

8. Сложить пояс вдоль по середине лицевой стороной внутрь и обтачать, оставляя в длинной стороне отверстие для выворачивания. Вывернуть пояс на лицевую сторону, выправить и приутюжить.

9. Низ изделия обметать, заутюжить на изнаночную сторону и настрочить.
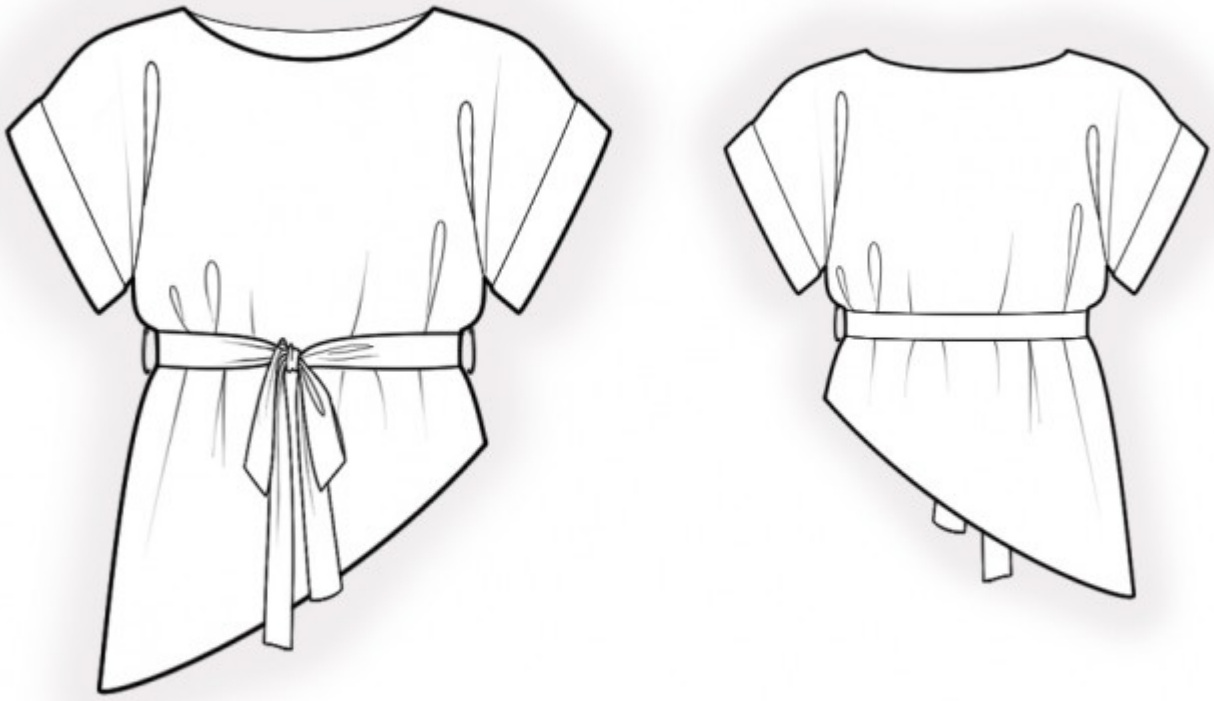
Технический рисунок: