Прямое Платье С Разрезом Впереди - Выкройка #2172

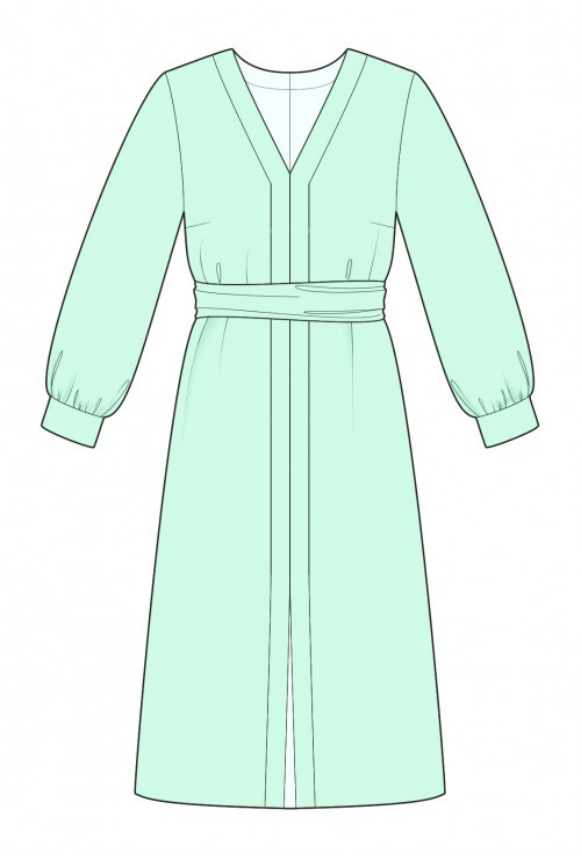

РЕКОМЕНДАЦИИ ПО ВЫБОРУ ТКАНИ: мягкие плательные ткани из натуральных или смесовых волокон.

А ТАКЖЕ ВАМ НЕОБХОДИМО: клеевая прокладка; потайная застежка – молния; 2 пуговицы.

ПРИПУСКИ НА ШВЫ: Припуск на подгибку низа изделия – 3.5 см, остальные швы – 1см.

О припусках на швы::
- Если на выкройке двойной контур, припуски на швы уже включены. Они составляют 1 см, если не указано иначе.
- Если у выкройки одинарный контур, припуски на швы не включены, и должны быть добавлены при раскрое.

О требуемой длине ткани:
Внимание! В инструкциях не указано необходимое количество ткани, так как оно зависит от ширины и рисунка ткани, а также Ваших размерных признаков. Прежде всего, распечатайте лекала и разложите их на ширине, соответствующей ширине ткани, которую Вы хотите использовать (обычно от 90 до 150 см), чтобы определить, сколько ткани Вам потребуется. Не забывайте учитывать парные детали и детали со сгибом.

РАСКРОЙ:

Обратите внимание при раскрое:
Обратите внимание на обозначение долевой нити при раскладке деталей. Некоторые детали кроятся со сгибом. Это указано на лекале. Перенесите все отметки и другие особенности дизайна (вытачки и т.п.) с лекала на ткань.
При стачивании деталей, обращайте внимание на надсечки, они должны совпадать.

Из основной ткани:
1. Спинка - 2 детали
2. Полочка - 2 детали
3. Планка – 4 детали
4. Обтачка горловины спинки – 4 детали
5. Рукав – 2 детали
6. Манжета – 2 детали
7. Пояс – 2 детали

Из клеевой прокладки:
1. Планка – 2 детали
2. Обтачка горловины спинки – 2 детали
3. Манжета – 2 детали

Инструкции:

1. Продублировать детали клеевой прокладкой.

2. Наметить и стачать нагрудные вытачки на полочке, заутюжить глубины вверх.

3. Стачать плечевые срезы, припуски заутюжить на спинку и обметать.

4. Стачать плечевые срезы обтачек горловины спинки и планок, припуски разутюжить. Сложить планки попарно лицевыми сторонами внутрь и стачать от угла горловины полочки до метки разреза. Припуски у метки рассечь, разутюжить. Сложить внешнюю и внутреннюю планки лицевыми сторонами внутрь и обтачать срез горловины, припуски на закруглении рассечь, вывернуть деталь на лицевую сторону, выправить, приутюжить. Стачать планки между собой от метки разреза до низа. Притачать планку с обтачкой к платью, припуски заутюжить на основную деталь и обметать.

5. Обметать средний срез спинки отдельно на каждой детали. Стачать средний шов спинки от метки молнии до низа, припуски разутюжить. Втачать застежку молнию.

6. Сложить пояс вдоль по середине лицевой стороной внутрь и обтачать по длинной и косой сторонам. Вывернуть пояс на лицевую сторону, выправить и приутюжить.

7. Стачать боковые срезы, присбаривая и вкладывая по разметке пояс, припуски заутюжить на спинку и обметать.

8. Выполнить разрез на рукаве по намеченной линии. Подкроить косую бейку из основной ткани шириной 4 см и длиной, равной удвоенной длине разреза +4 см. Сложить бейку вдоль по середине и приутюжить. Заутюжить внешние припуски к центру. Обтачать разрез рукава косой бейкой. Стачать шов рукава, припуски заутюжить на спинку и обметать. По нижнему срезу рукава проложить строчку с ослабленной верхней нитью и собрать сборку.

9. Манжету сложить вдоль по середине лицевой стороной внутрь и обтачать уголки. Притачать внешнюю сторону манжеты к рукаву. Припуск внутренней стороны подогнуть внутрь и настрочить в шов притачивания.

10. Втачать рукава в проймы, совмещая надсечки. Припуски приутюжить и обметать.

11. Низ изделия обметать, заутюжить на изнаночную сторону и настрочить.

12. Обметать петли и пришить пуговицы на манжетах.

Технический рисунок:

